PLANTA-Nº 1769 N - ARM.º Nº1
VEG. 11 - TUBO 44 - ARM. Nº1

VILLA PROLETARIA

MARECHAL-HERMES

Escalas
Planta 1/100
Secções 1/50

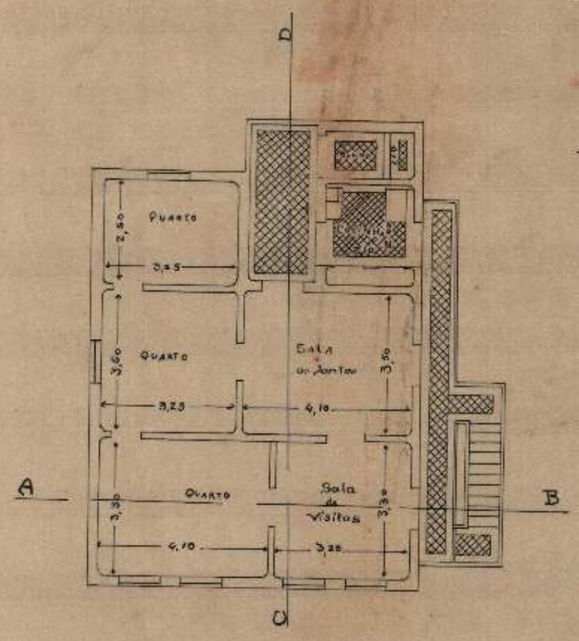

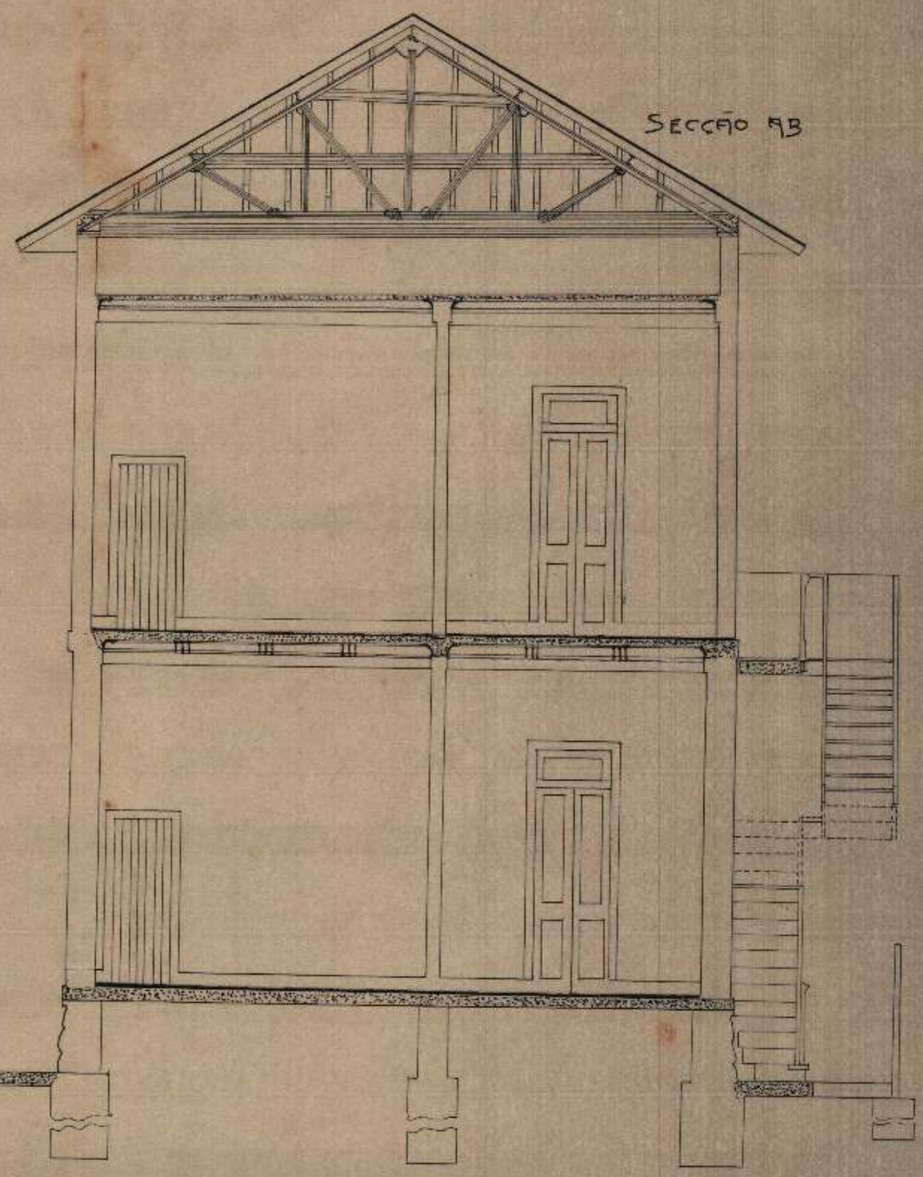

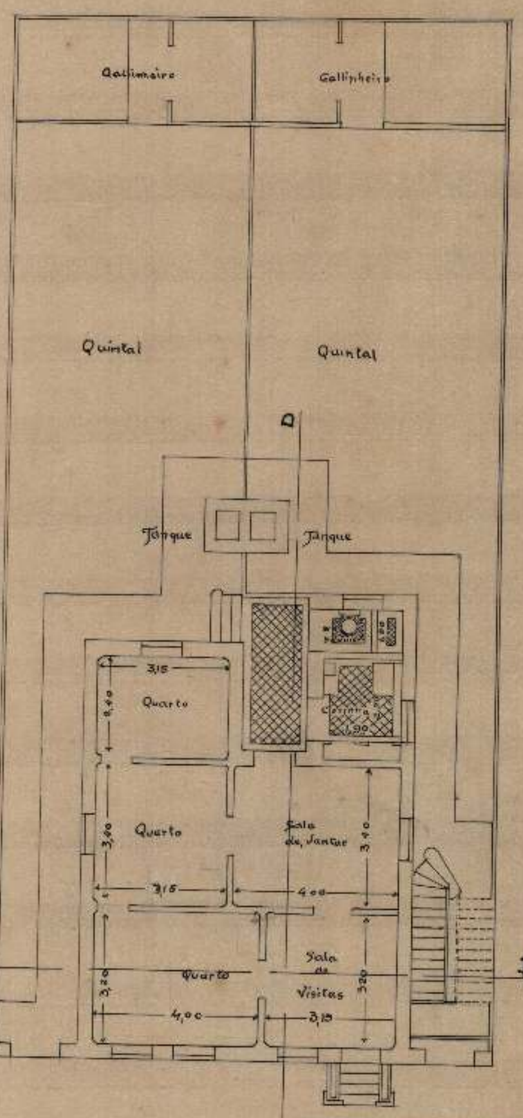

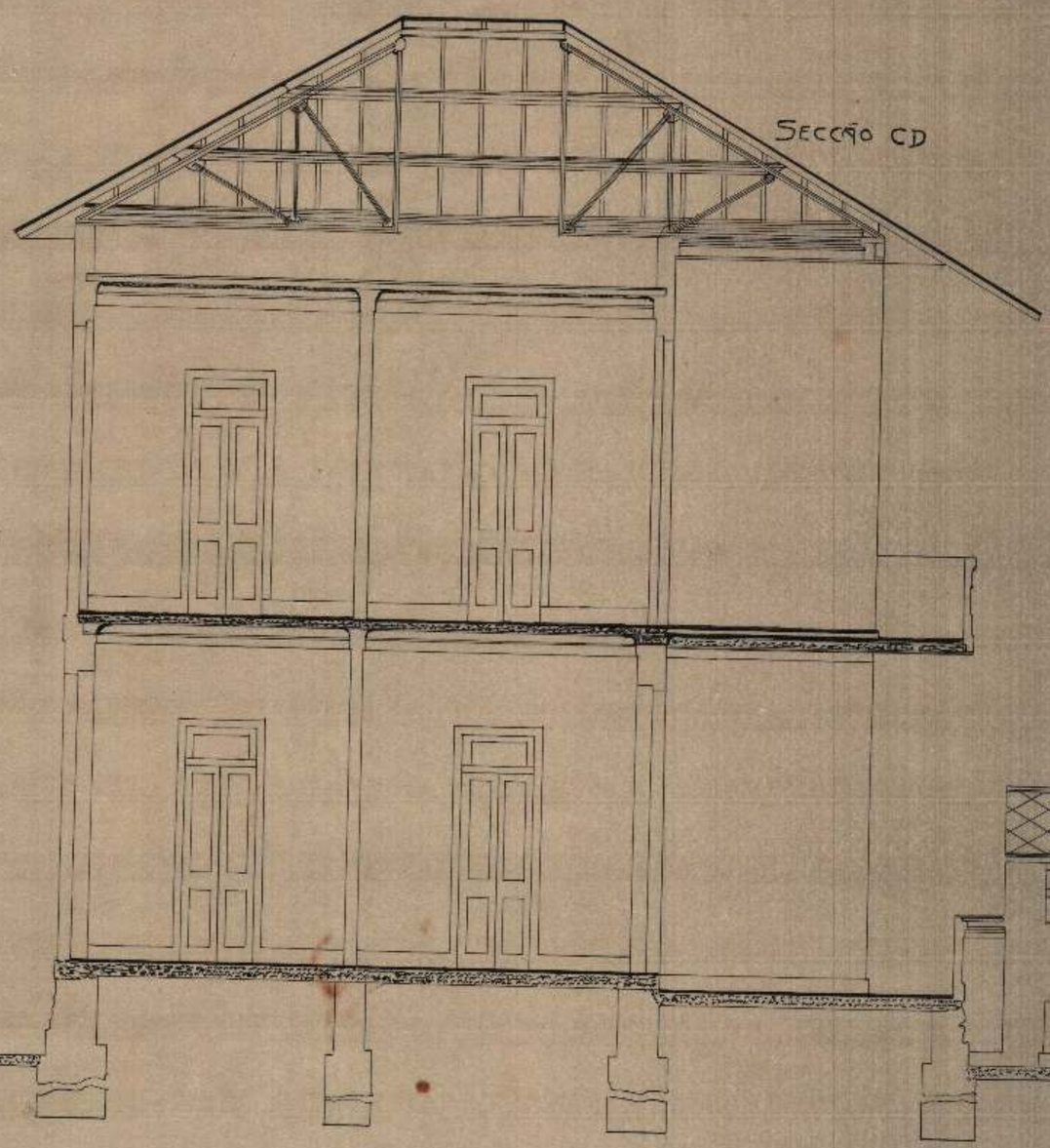

TESOURO NACIONAL
DIRECTORIA DO DOMINIO DA UNIÃO
DIVISÃO DE CADASTRO E REGISTO
SECÇÃO DE DESENHO
copiada por Roberto V. Cardoso
em: 15 Setembro 1944
Processo n.º — Planta nº 1769 N - Acm.º 1
Confere O Chefe Teixeira Monteiro

1769 N - Acm.º 1
Vol 11 - Tubo 44 - Acm 1.