

Polígono da rua Fernandina, em S^{ta} Cruz, requerido por Francisco Rodrigues das Chagas. (4^a Seção do foro).

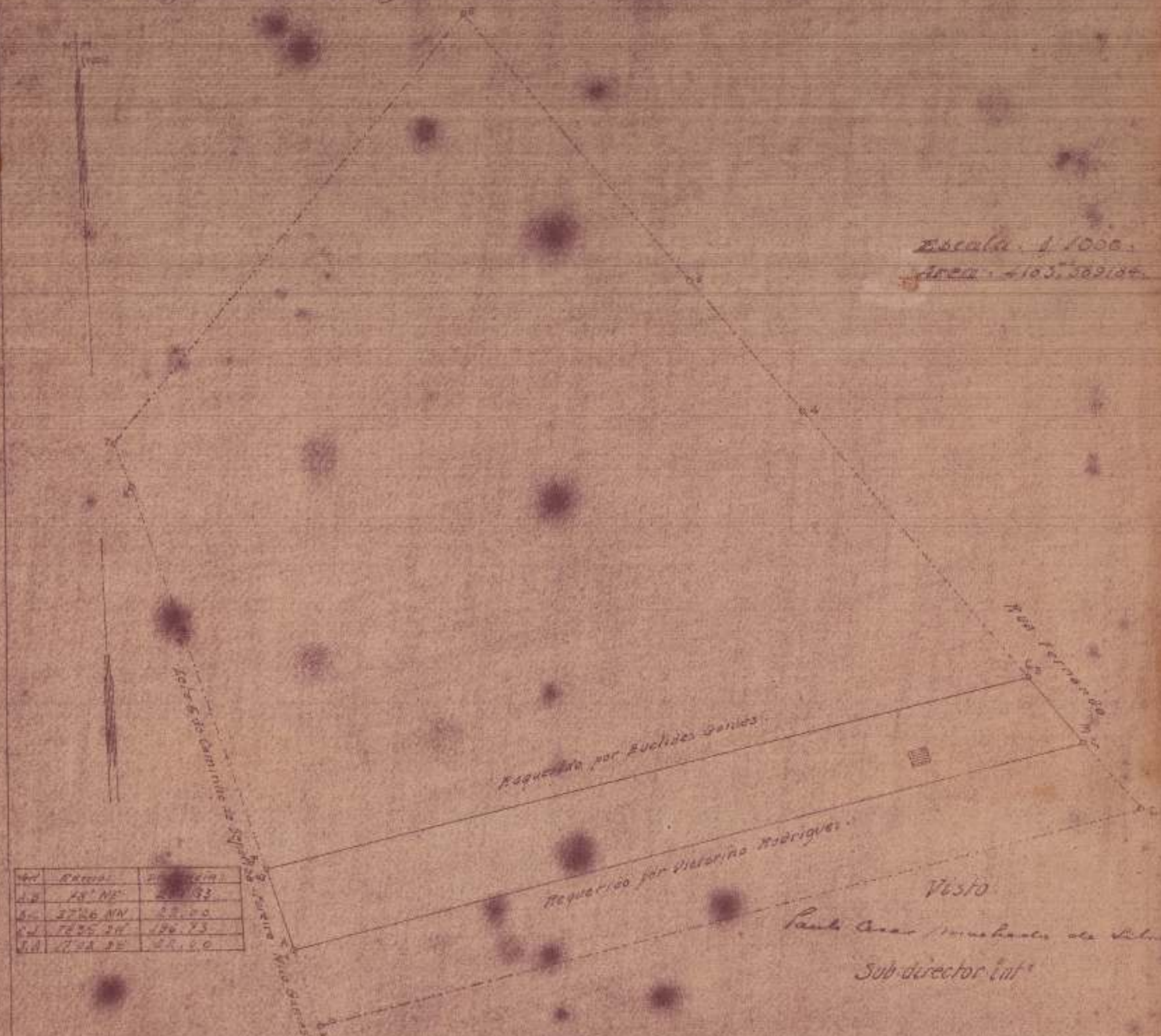

Escola. 4.1000.
Area. 4103.202104.

N ^o	Extremo	Distancia
1.º	45 ^o NE	20.33
2.º	37 ^o 46' NN	22.00
3.º	72 ^o 35' 24"	100.73
4.º	27 ^o 24' SE	42.00

Visto
Paulo Cesar Machado de Silva
Sub-director Int^o

2a Sub-directoria do Património Nacional, em 3-6-1926
Elencado e levantado por
[Signature]

pedidos por
Francisco Rodrigues das Chagas