

Administração do Domínio da União
 NO
 DISTRITO FEDERAL
 Seção dos Serviços de Engenharia
 Em 30 de Abril de 1938
 (a) *L. C. Batista de Oliveira*
 ENCH. CHEFE

PLANTA dos lotes 83 da Rua Felipe Cardoso 2 e parte de 1 da Rua D. Pedro I situados no Curato de Santa Cruz e pertencentes aos Herdeiros de Bernardino de Paiva Gasparinho

Área do Lote 83 3.253,02455 metros quadrados
 (parte) 354,5870
 2 8.156,1103

Escala 1:500

SEÇÃO DE DESENHO
 Copiado por *João Gomes Moreira*
 em 14 de Julho de 1938
 Praticada 44.426/41
 Conto *Francisco Aguiar Monteiro*

VISTO
Storasschand
 Chefe da Divisão

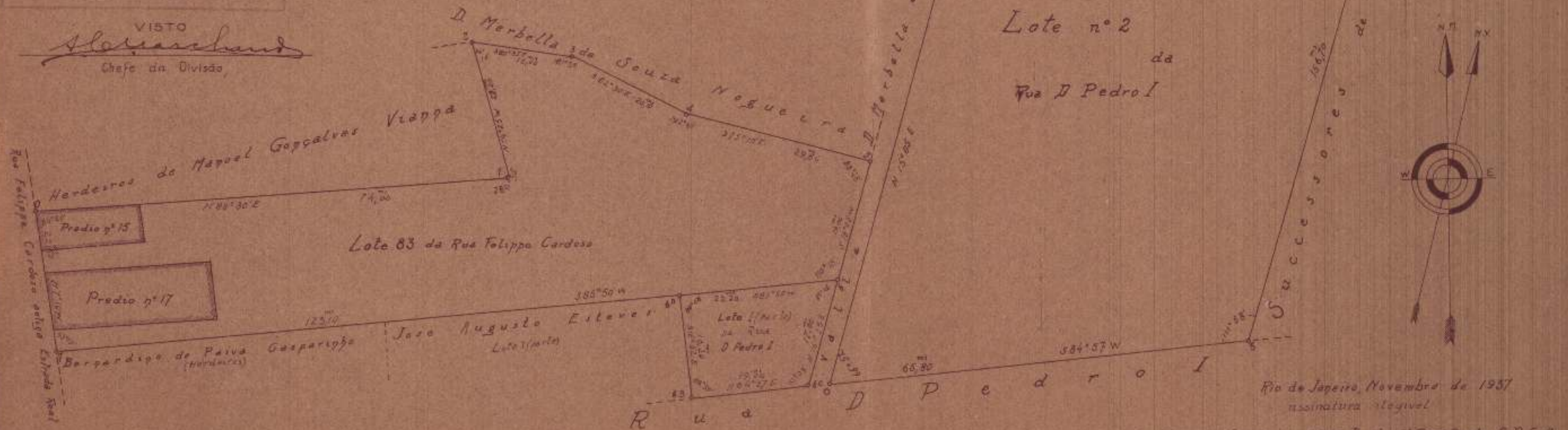

Rio de Janeiro, Novembro de 1937
 assinatura ilegível
 Eng.º civil - Carteira 2260 D da 5ª Região do C.R.E.A.

O lote n.º 83 foi transferido de D. Laura de Paiva a Alvaro Batista Gonçalves em 10-12-941 Proc 44.426/41