

443  
3

Planta dos terrenos pertencentes ao Dr. Adelino da Silva Pinto, Hospital D. Pedro II e D. Euzébia das Chagas.  
(Curato de Santa Cruz)

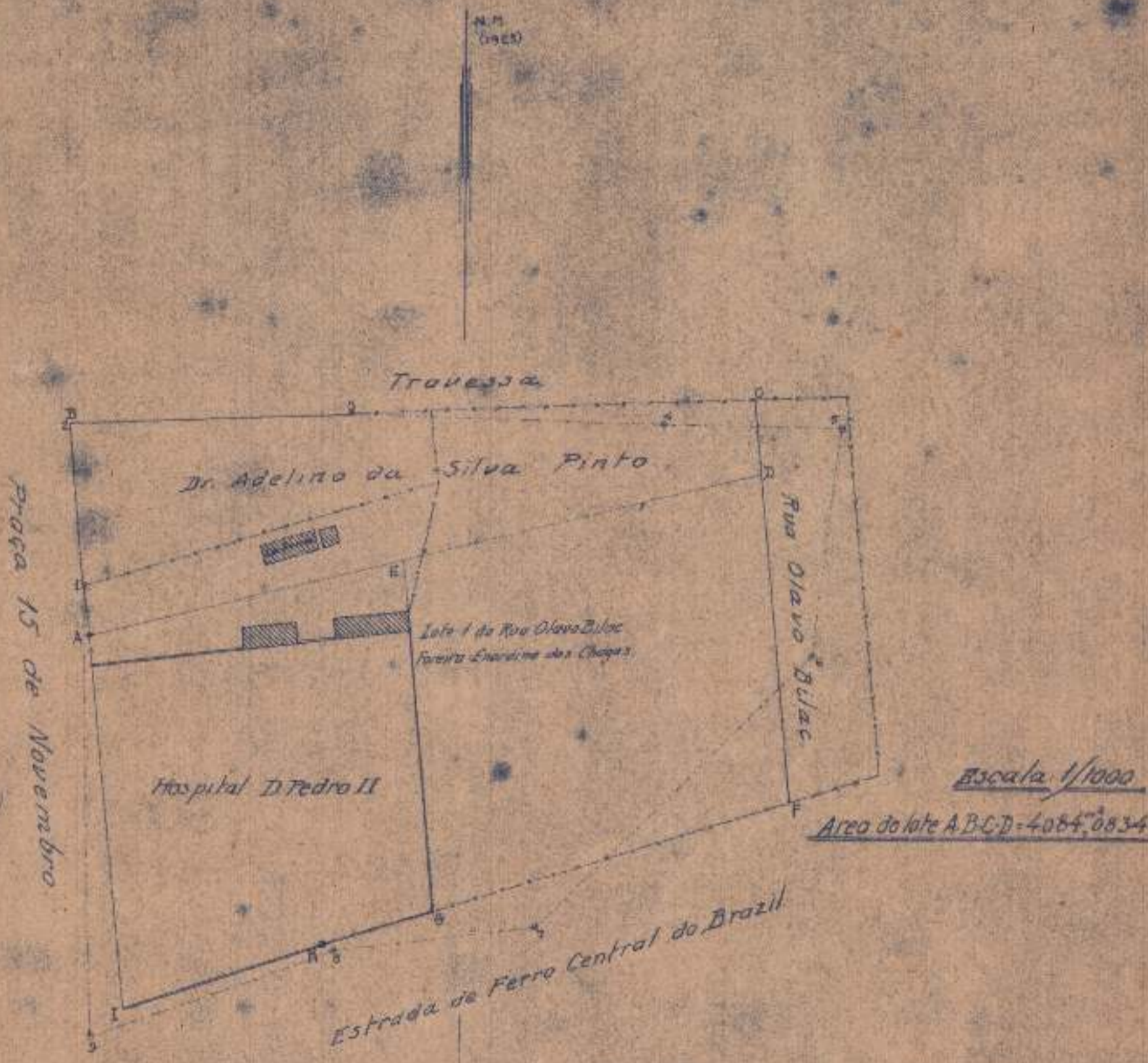

Escala 1/1000

Area do lote A-B-C-D = 4084,0834

Vert.	Rumos	Distancias
A-B	5°36' NIV	43,30
B-C	87°35' NE	12,18
C-D	4°35' SE	15,78
D-A	76°14' SW	139,68

Visto  
José Duarte de Figueiredo  
Sub-director Int'

Ex-Sub-directaria do Patrimônio Nacional, em 23-12-925

Levantado e calculado por:

Yorze Coutinho

Desenhado por:

José Ruan de Almeida

445