

Lote n. 33A da rua Honra de Sepelida,
 em Santa Cruz, requerido por D. Irene Inácia,
 14. Seccao de Juro

lit.	Provas	Extensão
L.B.	1954 AN	109,77
B.D.	571 AN	746,23
L.P.	2216 SE	50,87
D.L.	1472 SE	63,81
L.A.	532 SW	237,80

Escala: 1/2000
 Area: 26990,325568

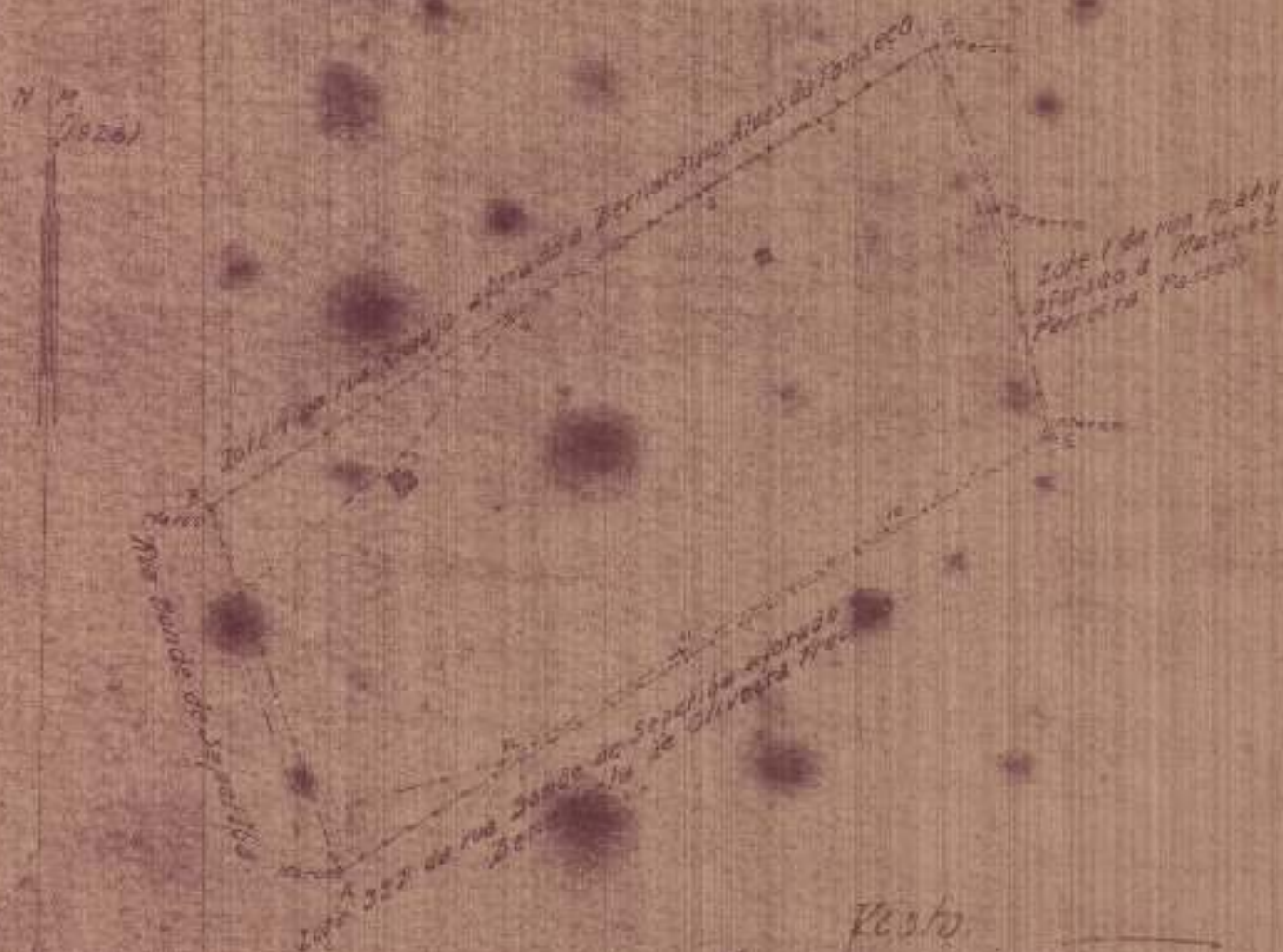

Feito
 Jorge Inácio Inácio
 sub-director interino

Em Sub-direccao de Património Nacional, em 27/1/1926

Levantado e calculado por
 J. P. Botelho
 engenheiro

Desenhado por
 José Inácio Inácio