



BOMBEIRO

Posto-20-Campo Grande

PROJETO DE  
QUARTEL PARA  
POSTO COM 30 HOMENS  
DE GUARNIÇÃO

Esc. = 1:50.

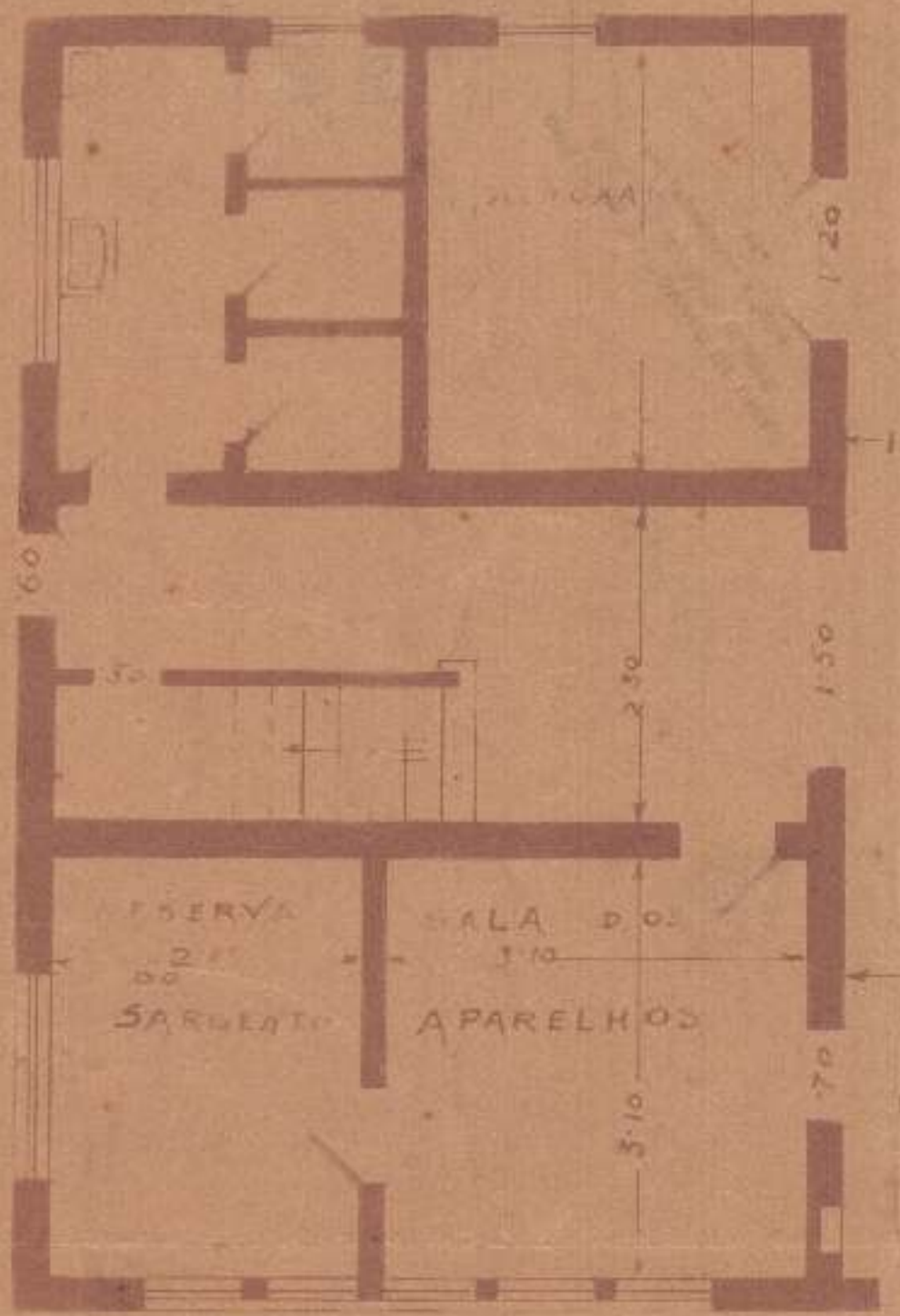

GARAGE

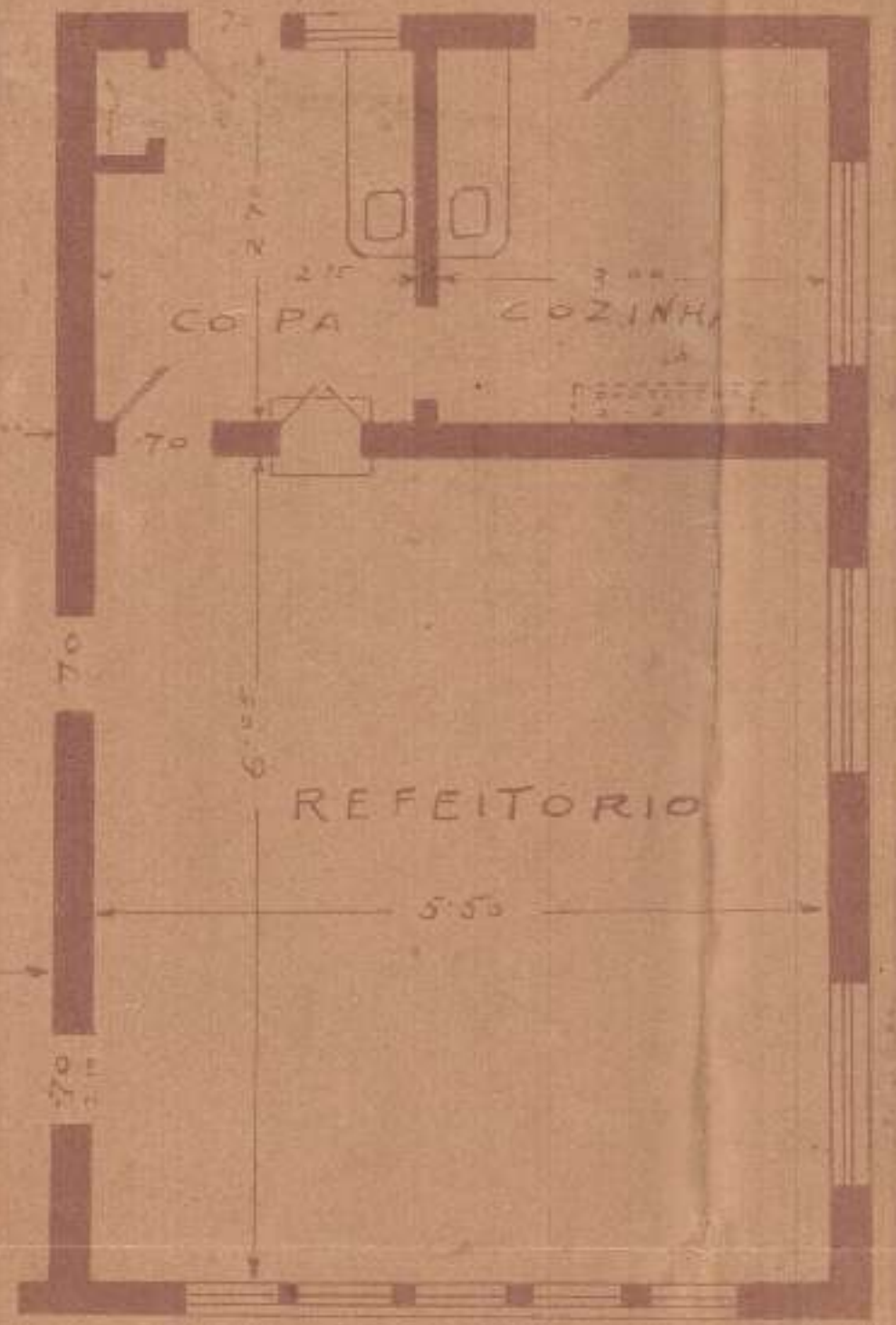

REFEITORIO

Preço da Construção: 123:230/000  
" Móveis 19:348/000  
142:578/000

Inaugurado - 17-jun-1939 -

1º PAVIMENTO - [TERREO]

PLANTA Nº 11  
TUBO Nº  
EN CARREGAR