

Administração do Domínio da União
 NO
 DISTRITO FEDERAL
 Secção dos Serviços de Engenharia
 Em 3.º de Julho de 1938
 (a) L. C. Coelho da Costa
 ENGR. CHEFE

PLANTA dos lotes 83 da Rua Felipe Cardoso
 2 e parte do 1 da Rua D. Pedro I
 situados
 no Curato de Santa Cruz e pertencentes
 aos
 Herdeiros de Bernardino de Paiva Gasparinho

Area do Lote 83	3.253,02455 metros quadrados
" " " 1 parte)	354,5870
" " " 2	8.156,1103

Escala 1:500

TESOURO NACIONAL
 DIRETORIA DO DOMÍNIO DA UNIÃO
 SEÇÃO DE DESENHO
 Copiado por José Gomes Moreira
 em 14 de Julho de 1942
 Processo n.º 44.426/41
 Confere Francisco Vieira Monteiro
 Chefe

VISTO
Stassaschand
 Chefe da Divisão

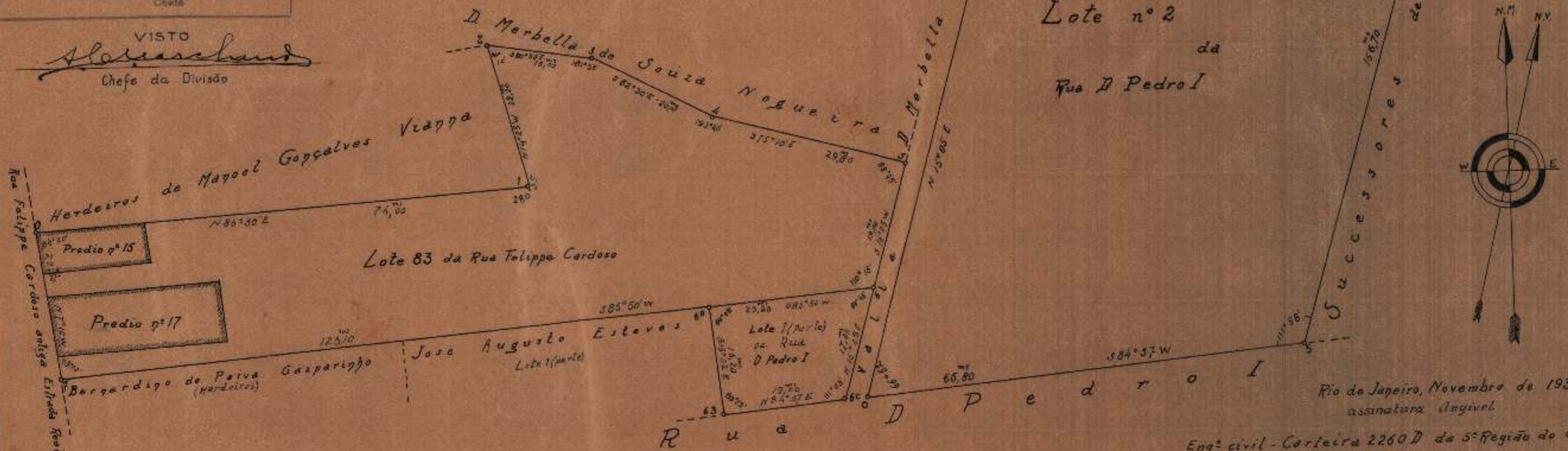

Rio de Janeiro, Novembro de 1937
 assinatura do engenheiro
 Eng.º civil - Carteira 2260 D da 5ª Região do C.P.E.A.

O lote nº 83 foi transferido de D. Laura de Paiva a Alvaro Batista Gonçalves em 10-12-941 - Proc. 44.426/41