

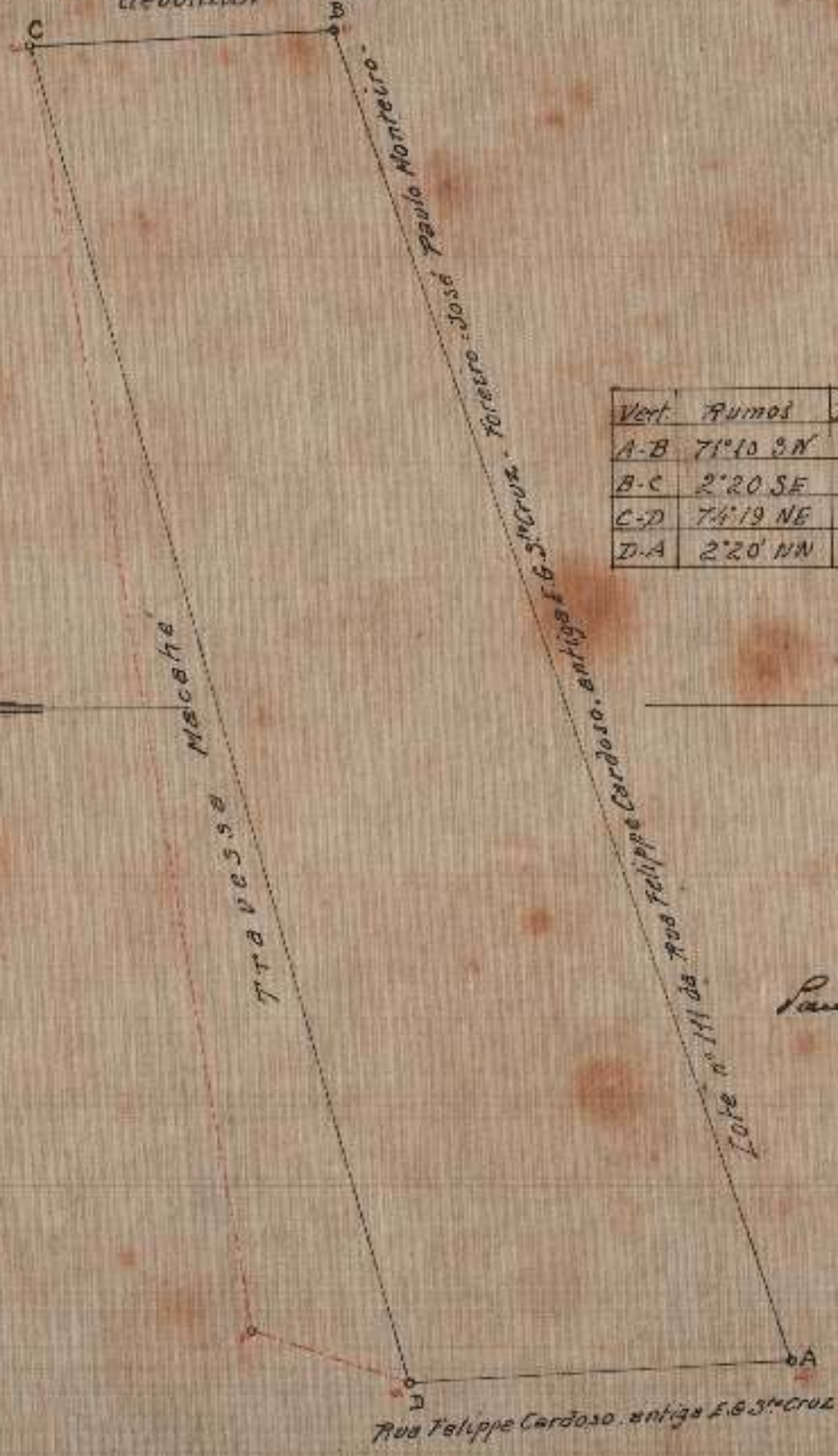

2042 - ARMº 1  
TELA 29 - TUBO 31 - ARMº 1

*Planta do lote n.º 112 da Estrada Geral de S.º Cruz.  
requerido por Julio Cezar. (4.º Secção do fóro).*

Lote 7 - Travessa Macahe devoluto.



Area - 2830,764831

Escala: 1:500.

Vert.	Rumos	Distancias
A-B	71º10' 3" N	110,00
B-C	2º20' SE	23,67
C-D	74º19' NE	108,05
D-A	2º20' NN	30,00

M.M.  
1926.

*Visto  
Paulo Cesar, mestre de obra  
Sub-director int.º*

2ª Sub-directoria do Património Nacional, em 18-5-1926

Levantado e calculado por:

*João Matelli*  
engenheiro

Desenhado por:

*Jose Pereira Lima*

