

o lote nº 19 da rua do Quartel em [redacted] pertencente ao Snr. Ricardo José de Lemos, mostrando o desmembramento a ser feito.

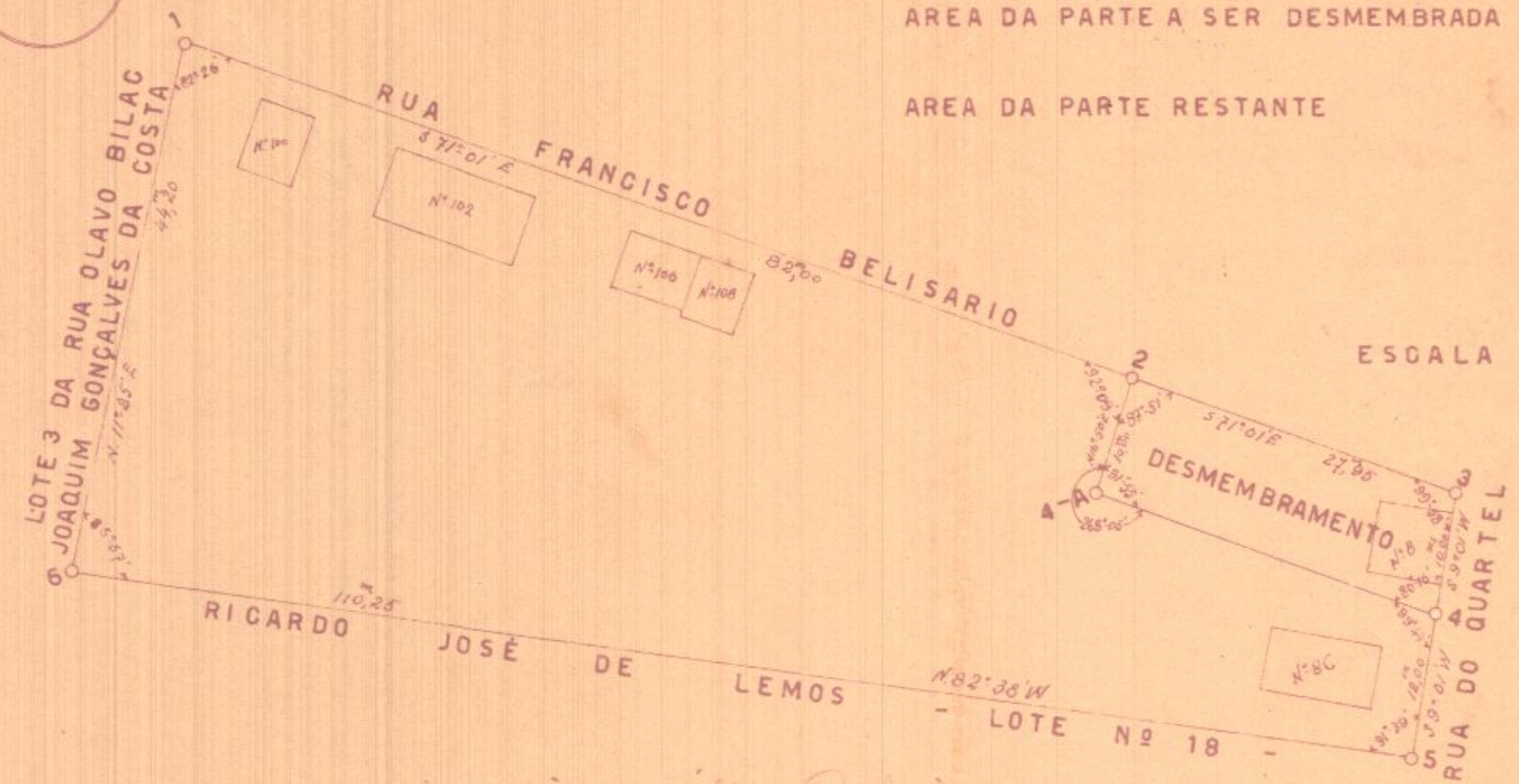
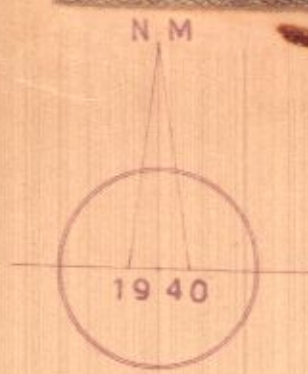

AREA DA PARTE A SER DESMEMBRADA m<sup>2</sup>. 284,40065  
 AREA DA PARTE RESTANTE m<sup>2</sup>. 3.340,59840

ESCALA 1:500

*Isaías Filipe Ribeiro*  
 ENGEº CIVIL CARTEIRA Nº 2.260 D. DA 5ª. REGIÃO DO C.R.E.A.

RIO 26-3-1940.