

Nº 1604 - ARM. 1

Proc. n. 43.572/34

PLANTA DOS TERRENS EM QUE ESTÃO CONSTRUÍDOS OS PRÓPRIOS NACIONAIS DA RUA DA ALEGRIA Nº 384 A'426.

ESCALA - 1:500

RUA COUTO MAGALHÃES

1001. 101 102 103 104 105 106 107 108 109 110 111 112 113 114 115 116 117 118 119 120 121 122 123 124 125 126 127 128 129 130 131 132 133 134 135 136 137 138 139 140 141 142 143 144 145 146 147 148 149 150 151 152 153 154 155 156 157 158 159 160 161 162 163 164 165 166 167 168 169 170 171 172 173 174 175 176 177 178 179 180 181 182 183 184 185 186 187 188 189 190 191 192 193 194 195 196 197 198 199 200

MAPA NACIONAL
DEZEMBRO DE 1930
SUBURBIO DE PARRICHA
M. APOTHECA
PLANTA Nº 7
TUBO Nº
AFMAY O Nº 69.164
REGISTRO-LIVRO Nº
7017 | 1936
Eng. *Roberto de Faria*
ENFERMEIRA int.

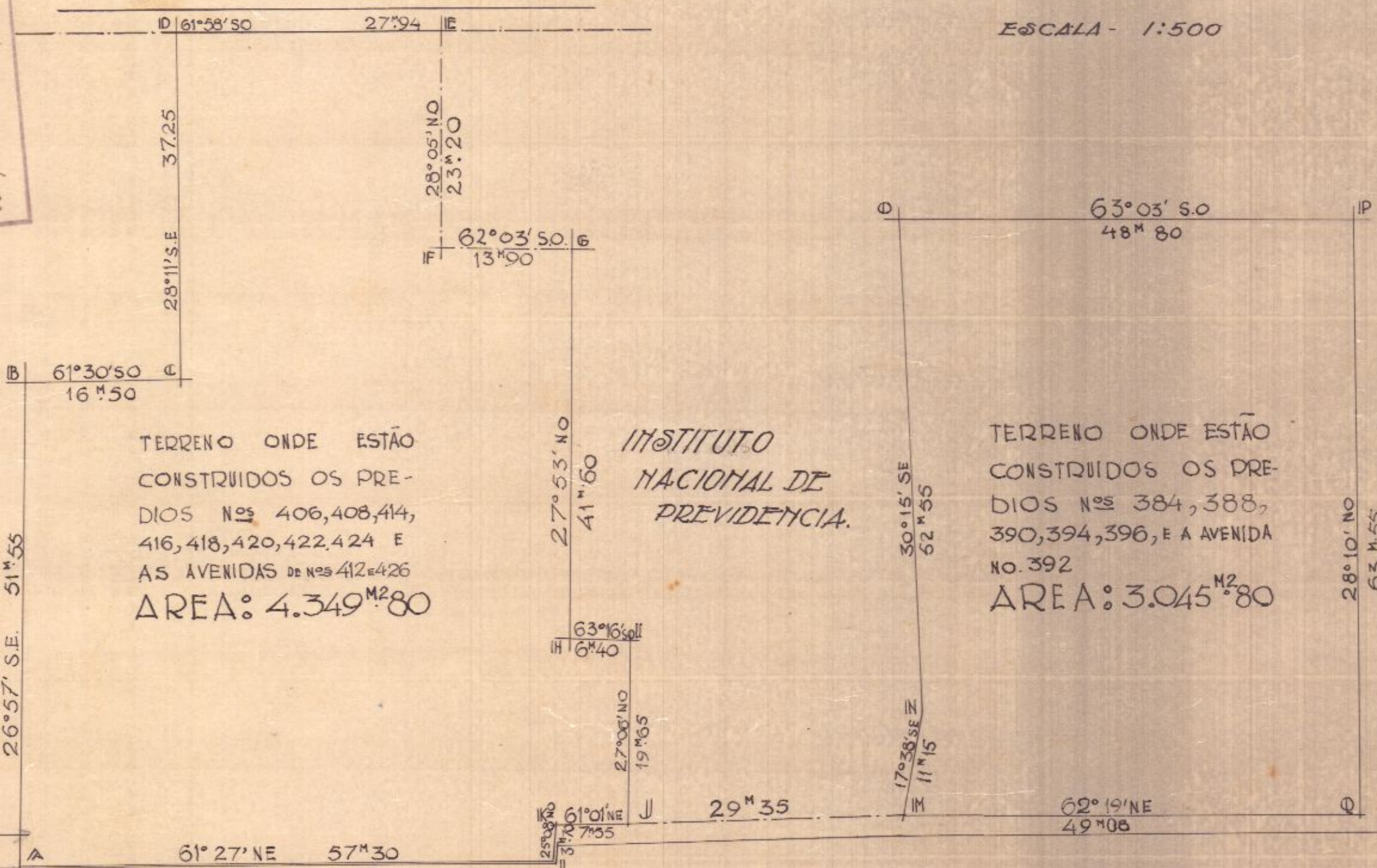

INSTITUTO NACIONAL DE PREVIDENCIA

TERRENO ONDE ESTÃO CONSTRUÍDOS OS PRÉDIOS NºS 406, 408, 414, 416, 418, 420, 422, 424 E AS AVENIDAS DE NºS 412 E 426
ÁREA: 4.349^{m2}80

INSTITUTO NACIONAL DE PREVIDENCIA.

TERRENO ONDE ESTÃO CONSTRUÍDOS OS PRÉDIOS NºS 384, 388, 390, 394, 396, E A AVENIDA Nº. 392
ÁREA: 3.045^{m2}80

INSTITUTO NACIONAL DE PREVIDENCIA.

Rua Lopes Silva

Meio Fio.

RUA DA ALEGRIA

Visto. em 17-12-1934
S. da Silva Faria
Chefe Secção

Em 10-12-934
M. de M. e
Eng. B. de S.

1604 - ARMº 1
VEG. 34 - TUBO 52 - ARMº 1