

DIRECTORIA DO PATRIMONIO NACIONAL

Lote de terreno n° 14  
desmembrado do aforamento de  
Francisco de Salles Georges

PALMEIRAS - BAHIA

Escala - 1:500

Area 2185,0926

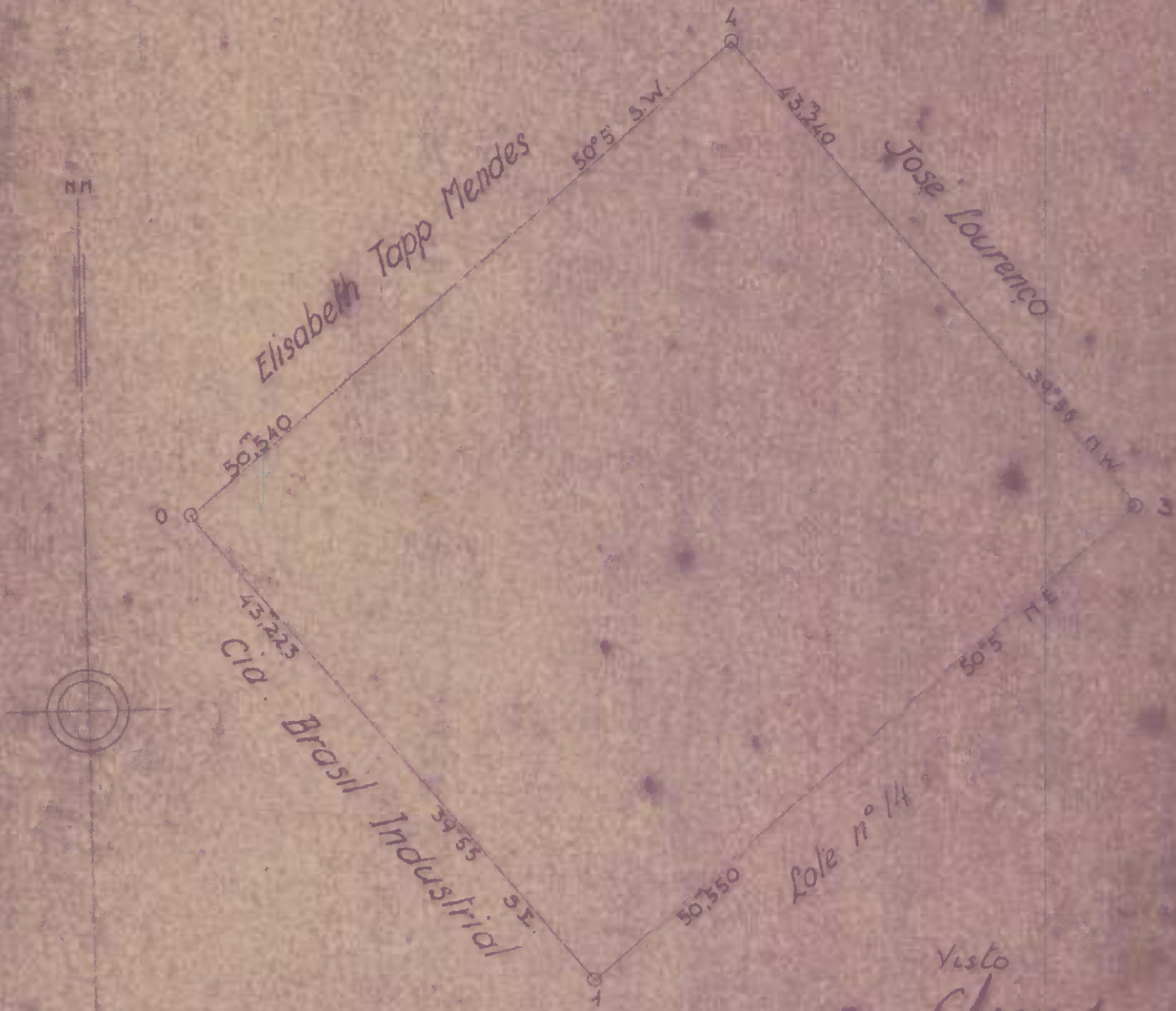

Visto  
Almeida  
Sub-director

2ª SUB-DIRECTORIA DO PATRIMONIO, EM 22-4-93  
Levantado e calculado por

Bento Fleury da Rocha

Ango Leão

*[Faint handwritten notes at the bottom of the page]*