

0909.1030 04.1940 23.9AM 23.1092

47 - ARMº 6  
 VEG. 2 - TUBO 15 - ARMº 2

# PLANTA

do terreno accrescido de  
 marinha occupado e a  
 ser aforado ao Snr.  
 Antonio R. Carneiro  
 Fortaleza — Ceará

Esc. 1:200

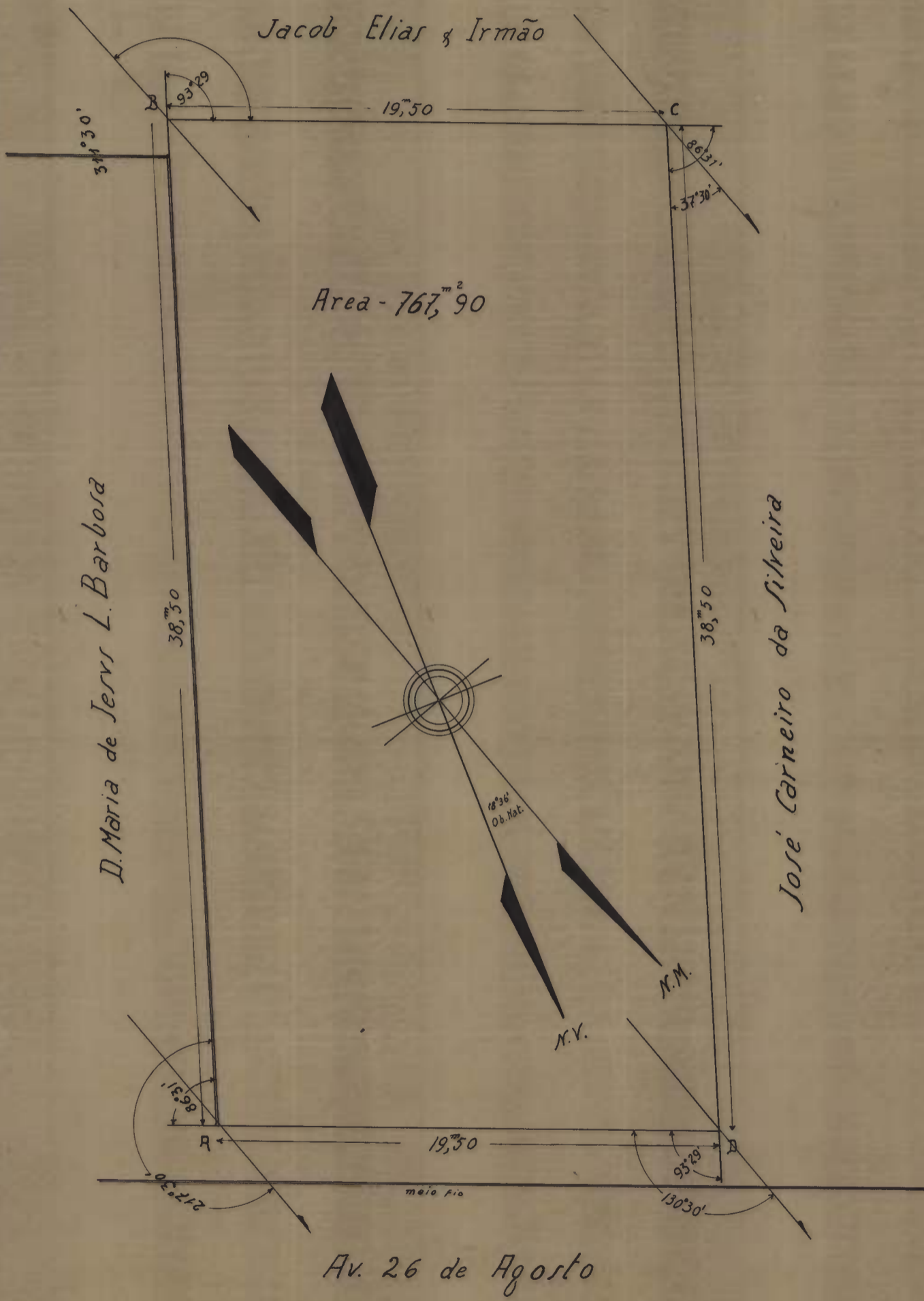

TESOURO NACIONAL  
 DIRETORIA DO DOMÍNIO DA UNIÃO  
 DIVISÃO DE CADASTRO E REGISTO  
**SECÇÃO DE DESENHO**  
 Copiado por José Gomes Moreira  
 em 8 de Dezembro 1941  
 Processo n.º 3912/40  
 Contro. Francisco Lima Monteiro  
 Chefe

Estação	Deflexão	Distância	Az. Lido	Az. Cal.º
A-B		38,50	217°30'	
B-C	93°29'D	19,50	311°30'	310°59'
C-D	86°31'D	38,50	37°30'	37°30'
D-A	93°29'D	19,50	130°30'	130°59'
A-B	86°31'D		217°30'	217°30'

VISTO

*A. Marchand*  
 Chefe da Divisão

Nota: A preamar de 1831 ainda não  
 foi locada, devendo, entretanto, passar  
 a cerca de 150,00 ao Sul do ponto R  
 e a actual a 50,00 ao Norte

(a) Ari' O' Leary Paes Leme

Delegacia Fiscal do Tesouro Nacional  
 CEARÁ  
 Em 17 de 12 de 34  
 FORTALEZA  
 Administração Domínio União

SPU/R-5 MAR. 23 0AV. 10 RES. 6640