

SPUIR3 MAR 23 CAV.09 Rev. 0465

REDE DE VIAGÃO CEARENSE

LINHA PORANGABA-MUCURIBE

Desapropriações

PROPRIEDADE DO SNR. JOSÉ AMADEU GOMES

Planta de localização - Escala - 1:500

ÁREA 1.644,00

*Fiz as anotações a verem elha
1 Abril 192
Nestor Alberto Amara de Curvelo
XVIII*

*Engenheiro F. F. F. F.
1923*

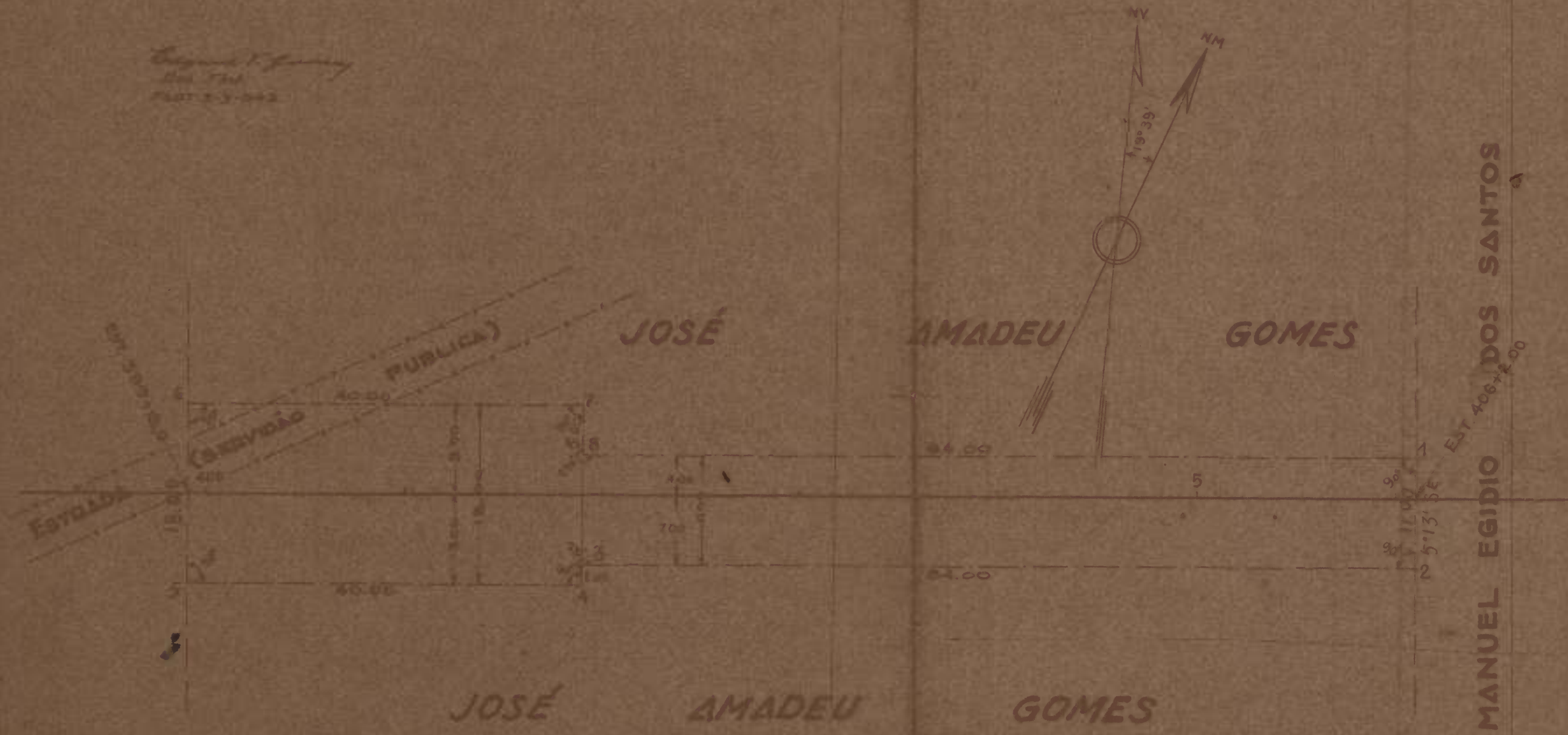

*7.707
27
17.00*