

# Planilha

203

Terrenos pertencentes ao Dr. Glauco Gomes, no Sobor, constituídos pelos Lotes nº 91, 92 e 107, da antiga Fazenda de São João de Rodrigo de Freitas, levantada e constituída de conformidade com as escrituras de 1830 julho de 1884, lavrada em notas do Tabelião Pedro Evangelista de Castro (Liv. 257, fls. 15) e de 11 de Setembro de 1890, lavrada no mesmo Tabelião (Liv. 292, fls. 18) e também com a planta levantada em 1844 e mais registros de medições existentes na Direcção do Salmoeiro Nacional, no Trezouro Nacional

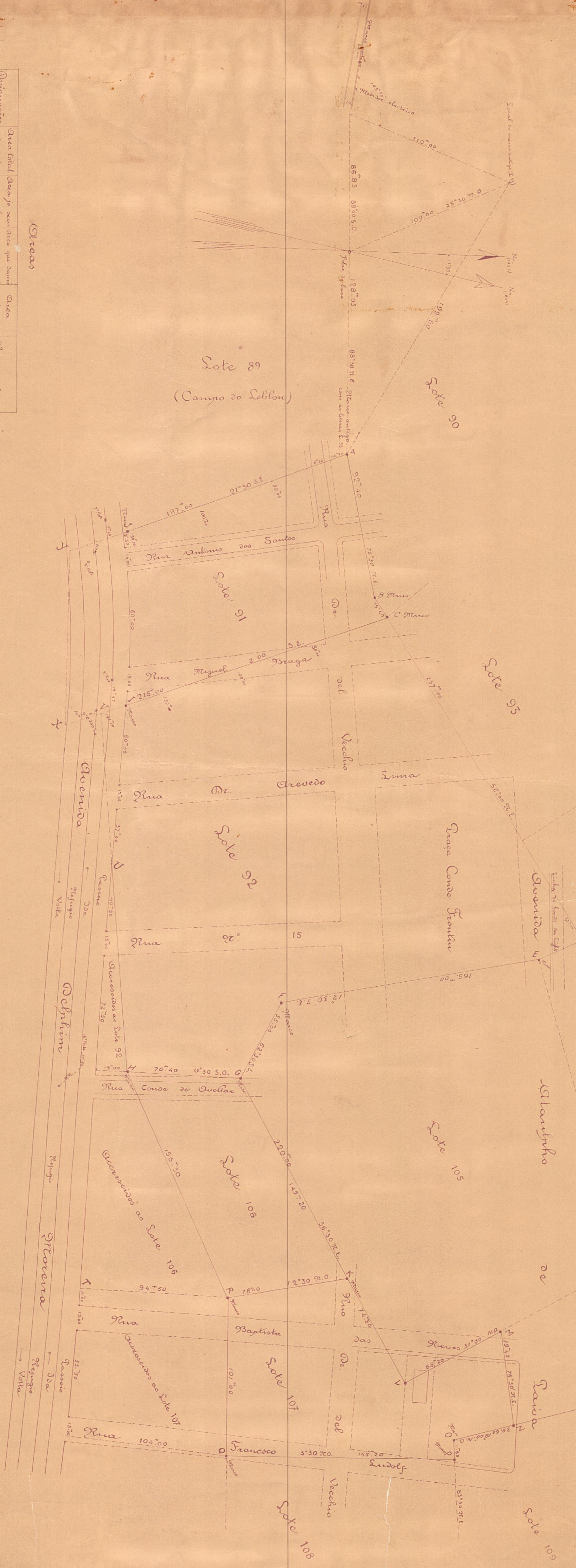

Designação	Área total da área, já avaliada que deve ser considerada	Área já avaliada que deve ser considerada	Observações
Lote nº 91	20.727,50	3.651,50	
Lote nº 92	55.619,00	721,00	24 de Setembro de 1921
Lote nº 107	14.820,59	3.537,00	24 de Setembro de 1921
	91.167,00	4.372,50	24 de Setembro de 1921

Requerimento: Área dos Lotes 91, 92 e 107

Área total: 91.167,00  
 Área dos Lotes 91, 92 e 107: 4.372,50

## Convenções

- Simble dos terrenos
- " " ocupados pela Dr. Regilino Pereira
- " " terrenos já existentes e fincas da mesma
- " " áreas projectadas

Escala - 1:1000

Divisão de Cadastro e Registro

Secção de Desenhos  
 Copia do Plano projectada na Matéria de Registro do domínio da União sob nº 299 do ornamento 1  
 em 5-10-1939

Copie  
 5-10-1939  
 Direcção de Cadastro e Registro