

PLANTA DO TERRENO A RUA EQUADOR,
 REQUERIDO PELO BANCO DO BRASIL

ESCALA 1:200

Luiz
 53°10'58" 1771

Luiz

55°47' N 35.65
 CARREIROS E TELEFONOS

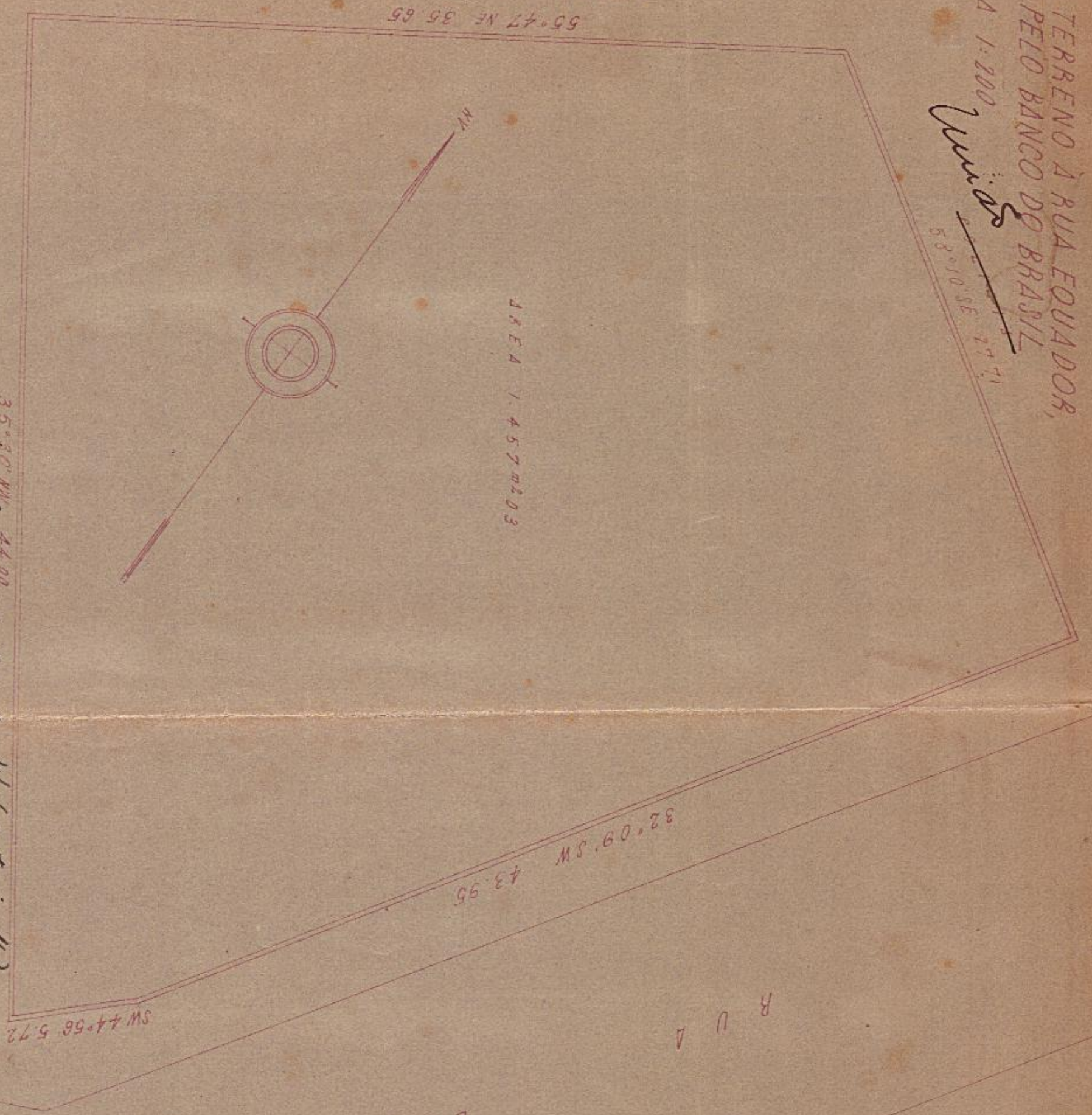

AREA 1.457m203

35°30' NW 44.00
 LOTE QUADRA 40 (ANT. 18)
 Rot 541 da Rua As 44 (antigo 16).
 Para *Luiz & Cia*

levantado por
Albano de Brito e Silva

desenhado por
Albano de Brito e Silva

DIRETORIA DE
 Serviço Registro de Imóveis Federal
 SEÇÃO DE TOPOGRAFIA E DESENHO
 de 1984
Albano de Brito e Silva

EQUADOR