PLANTAS DA SEDE DO INSTITUTO MEDICO LEGAL
PRAÇA MARECHAL ANCORA

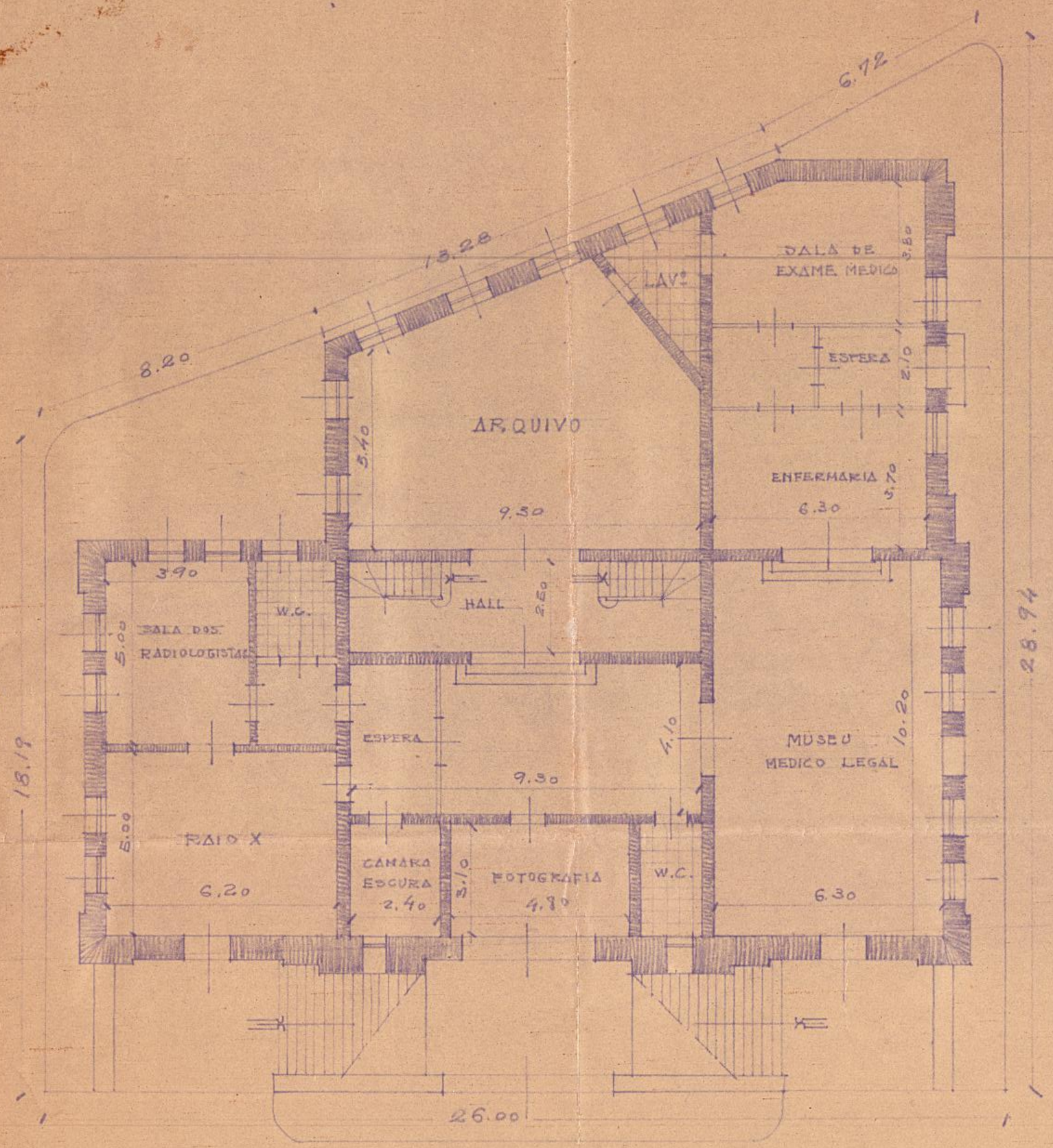

PAVIMENTO TERREO

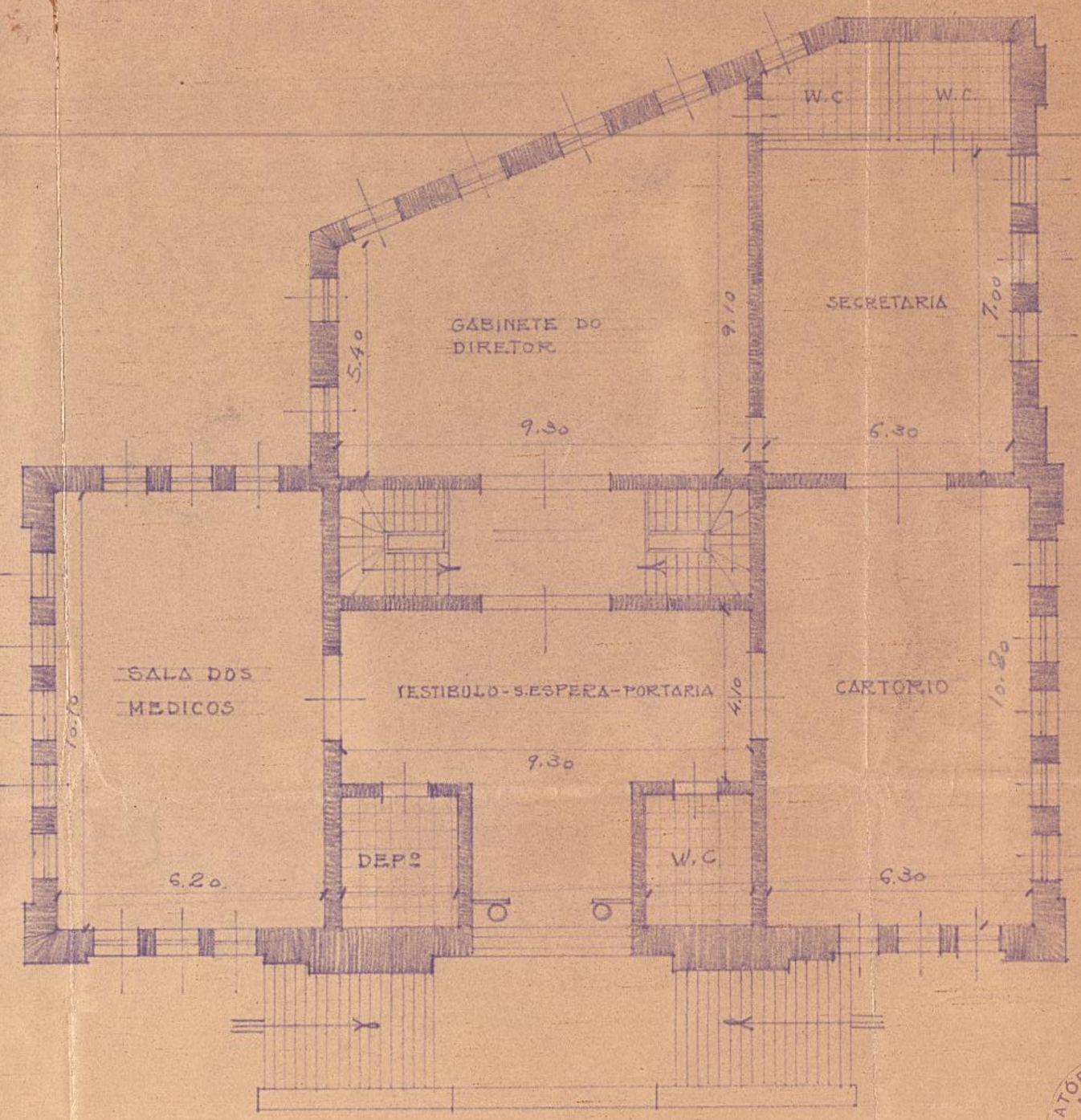

2º PAVIMENTO

LABORATÓRIO HELIOGRÁFICO M.J.N.L. D.A. 28 ABR. 1943 S.O.

ESC. 1:100

6.505-1
IX.0.5A
4-XI-941
4-XI-941