

JOÃO AUGUSTO DA
FONSECA E SILVA

222
[Handwritten signature]

129

São válidas as alterações
à maquina.

Em 15/7/961

[Handwritten signature]

[Handwritten notes: 222, Fidei Jussu, Gradus]

EDIFÍCIO SITE
DE SETEMBRO

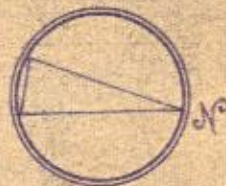

AVENIDA CHURCHILL

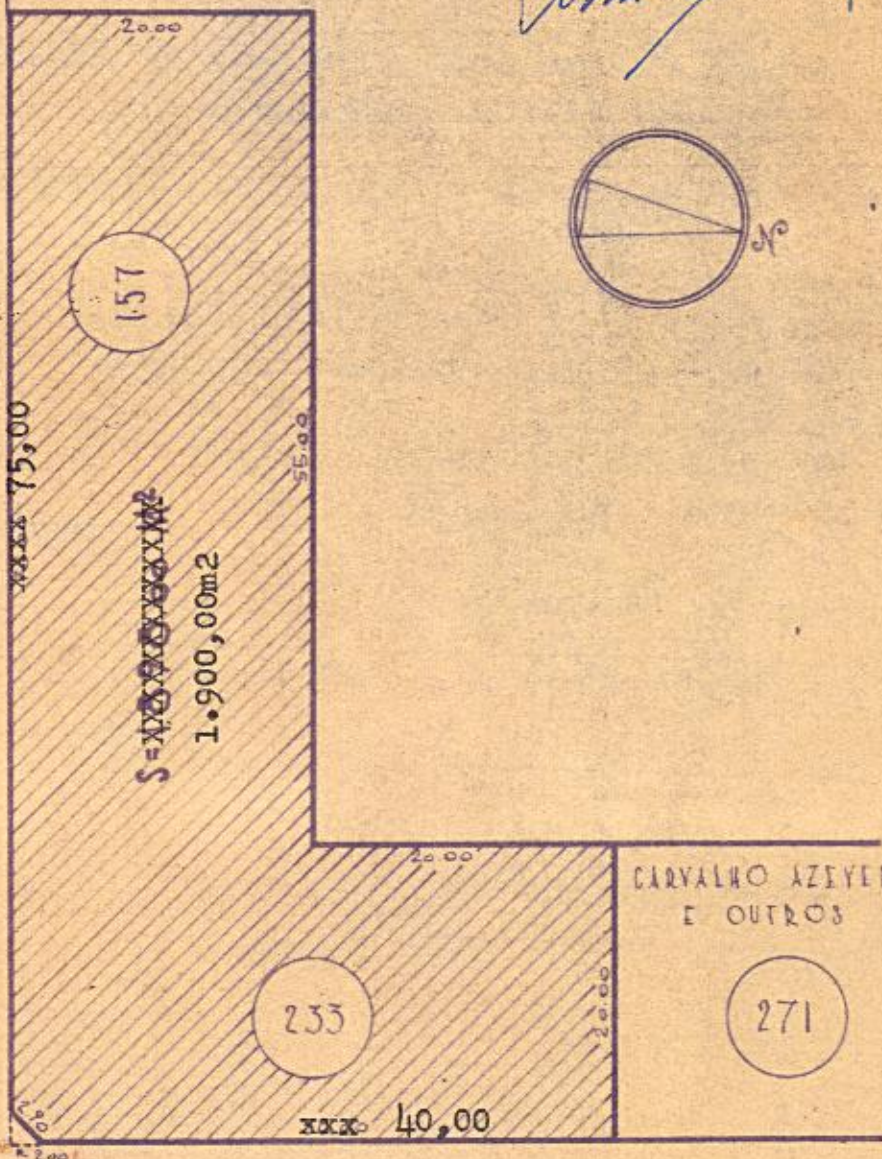

METO PTO

AVENIDA MARECHAL CÂMARA

SITUAÇÃO ESC. 1:20.000	SERVIÇO DO PATRIMÔNIO DA UNIÃO DELEGACIA NO DISTRITO FEDERAL		
	ASSUNTO: PLANTA DO TERRENO ACRESCIDO DE MARINHA (LOTES 1, 2 E 3 DA QUADRA 6-A) SITUADO ÀS AV. M ^{AL} CÂMARA Nº 233 E AV. CHUR- CHILL. Nº 157		
	ESCALA 1:500	DATA 9 - 6 - 59	PROCESSO 309.469/58
	PLANTA 2964		
LEVANTADA: <i>[Handwritten signature]</i>			
DESENHADA: <i>[Handwritten signature]</i>			
VISTO: <i>[Handwritten signature]</i>			