

2004: 2 N. 201
10: 201
80: 201
02: 201

DIRETORIA DO DOMINIO DA UNIÃO

Serviço Regional no Distrito Federal

SECCÃO DE TOPOGRAFIA E DESENHO

EM 2 de MAIO de 1942

ASS.: *Arundino*
CHefe

M.F.
S.P.U.
D.C.

COPIADO NA MAPOTECA

EM 18.7.1962

POR: *Aldeide*
RUX. DE DESENH. N. 12

VISTO: *João R. de Almeida*
CHefe

ESCALA: 1 : 200

PLANTA DO TERRENO Nº 28 DA RUA ANTONIO CARMO

RUA ANTONIO CARMO

RUA MARIA DO CARMO

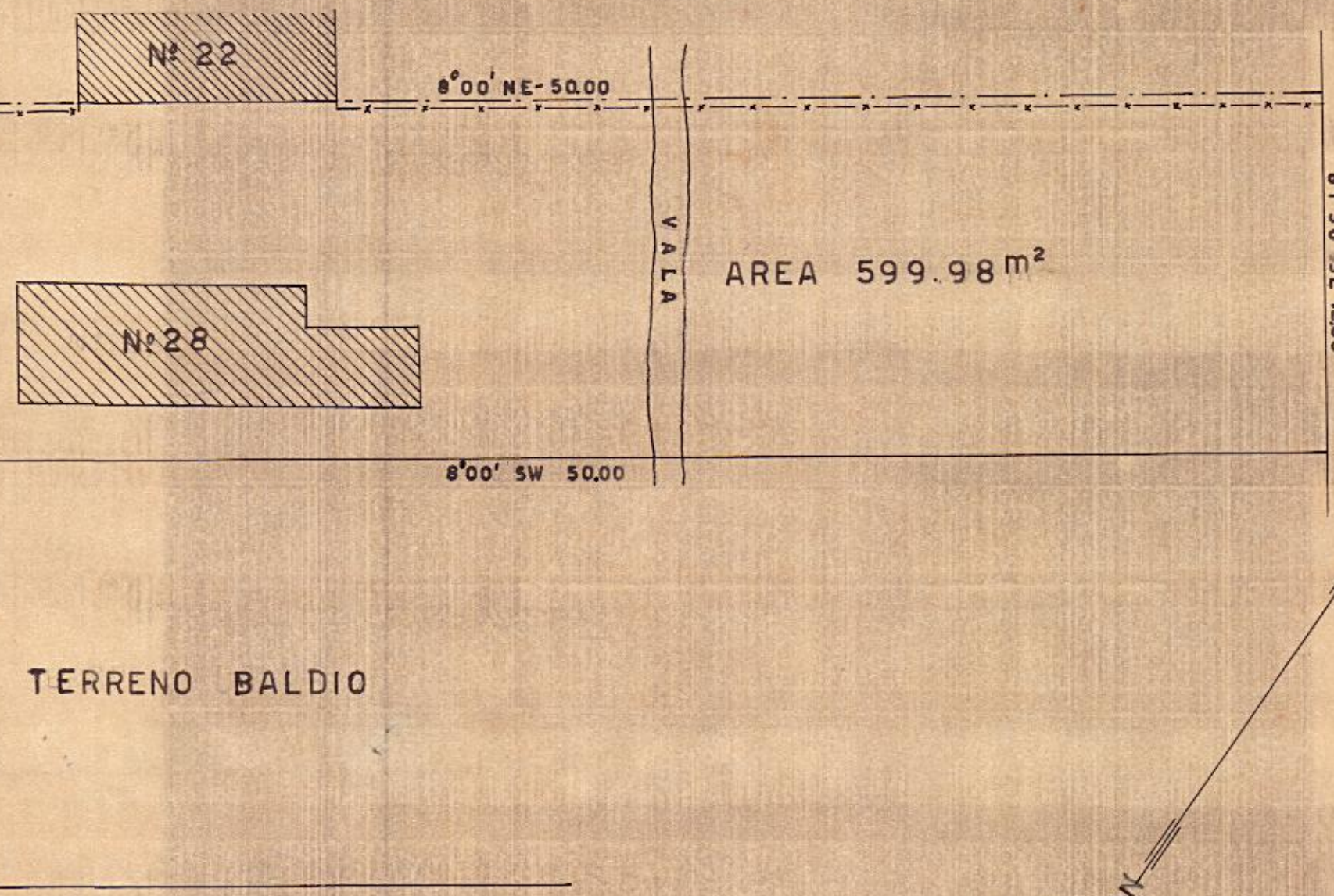

AREA 599.98 m²

ASS.: *Leis de Pa*
LEVANTADO POR:

ASS.: *Wilton*
DESENHADO POR: