

MINISTERIO DA FAZENDA
COMISSÃO DO CADASTRO E Tombamento
DOS PROPRIOES NACIONAES
Reservatorio do Morro do Livramento

Districito Federal

Carta 1:200

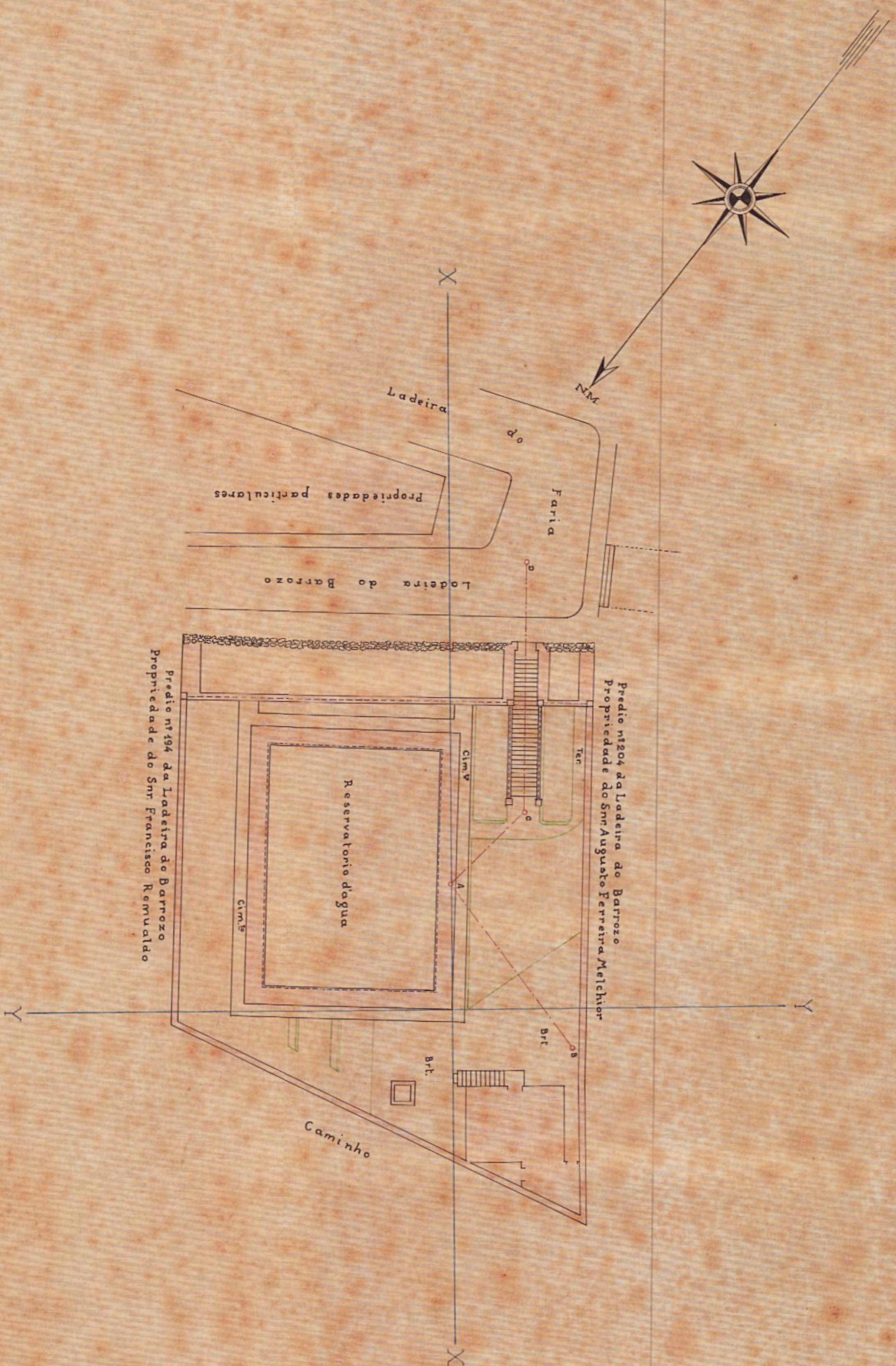

TRABALHO REALIZADO
ELECTRICA DO PAVILAO DA UNIAO
SUBSTITUINDO OS ANTERIORES DESENHOS
Cada de planta, no mesmo terreno, no
Arquiteto: Sr. A. S. de Azevedo
Engenheiro: Sr. A. S. de Azevedo
Arquiteto: Sr. A. S. de Azevedo

VISTA Nº 8435
M. S. de Azevedo
ARQUITETO

Servico iniciado na Presidencia do Prof. Maria de Beaurepaire Pinto
Pinto e terminado na Presidencia Interina do Eng.º Euzebio Naylor

Rio de Janeiro, de de 1924

Presidente Interino da Comissao

Chefe da 1ª Sub-Comissao

Levantado por
Eng.º Fleury da Rocha
Eng.º CIVIL

Desenhado por
Eng.º Leonel
Desenhista

