

213

# PLANTA DOS

Terrenos situados a Rua da Alegria N°70 antigo 2, pertencentes a JOÃO DE SOUSA MENDES, aforados pela Prefeitura do Districto Federal, conforme cartas de 20 de Abril de 1915 e 28 de Março de 1921

Escala: 1:500

Terreno N°1 - Iª Carta de aforamento = 3.050 m<sup>2</sup>  
" N°2 - IIª " " " = 2.962,50 m<sup>2</sup>

SECRETARIA DE OBRAS  
DIVISÃO DE OBRAS  
1927  
1928  
1929

Orla do mangue em Agosto de 1927

Engenheiro Chefe da Fiscalização de Contratos  
Empresa de Melhoramentos da Baía de Fluminense

Vicosa Junior

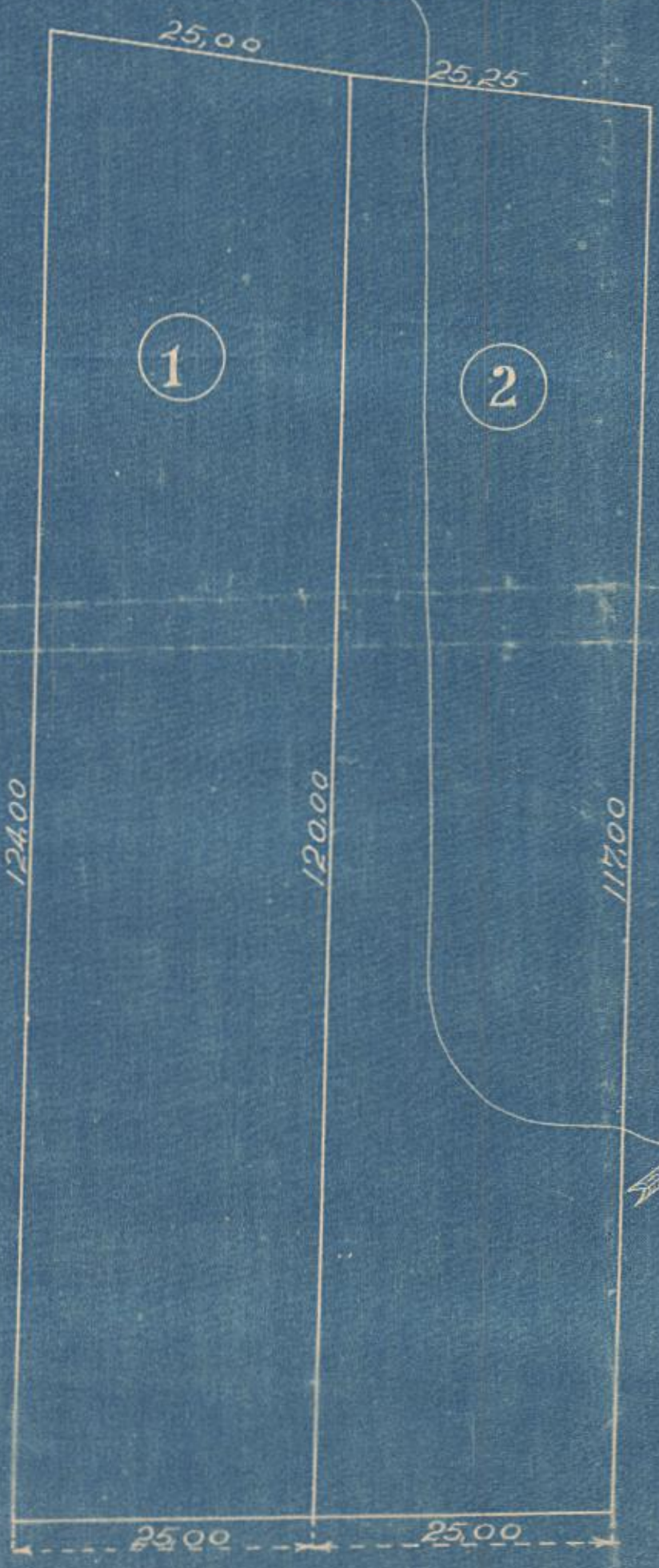

ERNESTO OTHERO

JOSÉ PACHECO DA ROCHA

Rua da Alegria

VISTO  
Eng. Chefe

E.M.B.F.  
Copiado por:  
C. Fischer  
10-XI-928