REDE FERROVIÁRIA FEDERAL S.A.
SUPERINTENDÊNCIA DE PATRIMÔNIO
ESTUDO PARA CHÁCARA DE JURUJUBA - NITERÓI

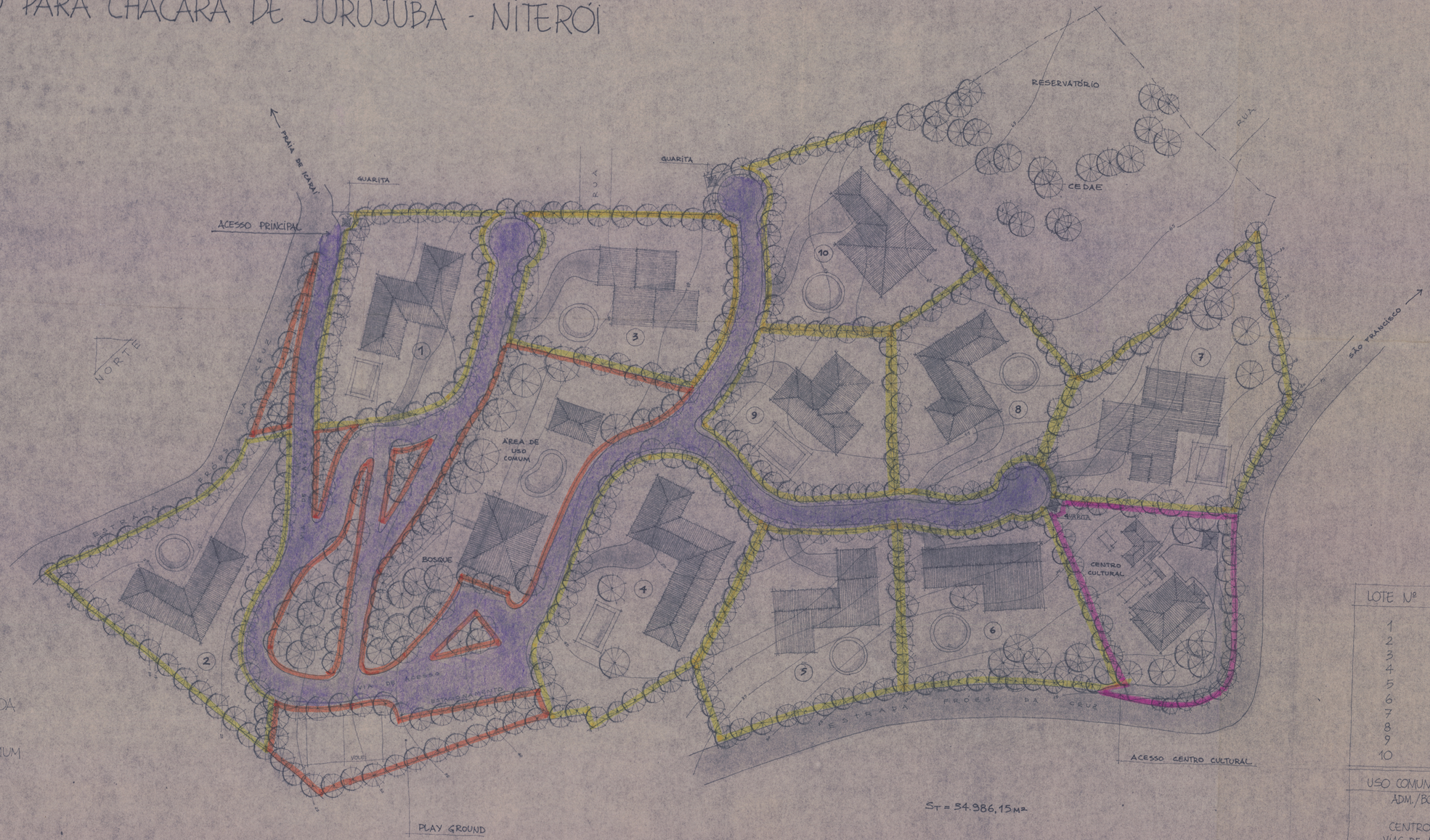

LEGENDA

ÁREA DE USO COMUM
- PLAY
- ADMINISTRAÇÃO
- BOSQUE
- CENTRO CULTURAL
- VIAS DE ACESSO

LOTE

NOTA: FOI CONSIDERADO PARA EFEITO DE ILUSTRAÇÃO, A PROJEÇÃO MÁXIMA ADMISSÍVEL, CORRESPONDENTE A 20% DA ÁREA DE CADA LOTE

S_T = 34.986,15 M²

LOTE Nº	ÁREA
1	1.937,00 M²
2	2.022,00 M²
3	2.075,00 M²
4	2.570,00 M²
5	2.168,00 M²
6	2.023,00 M²
7	2.785,00 M²
8	1.956,00 M²
9	1.734,00 M²
10	2.169,00 M²

USO COMUM :
- ADM./BOSQUE - 3.159,00 M²
- PLAY - 997,00 M²
- CENTRO CULT. - 1.888,00 M²
- VIAS DE ACESSO - 7.503,15 M²

IMPLANTAÇÃO — ESC. 1:500

JOÃO GAZINEU - ARQUITETO - RFFSA
CREA 47.530.D · NOV./91

1