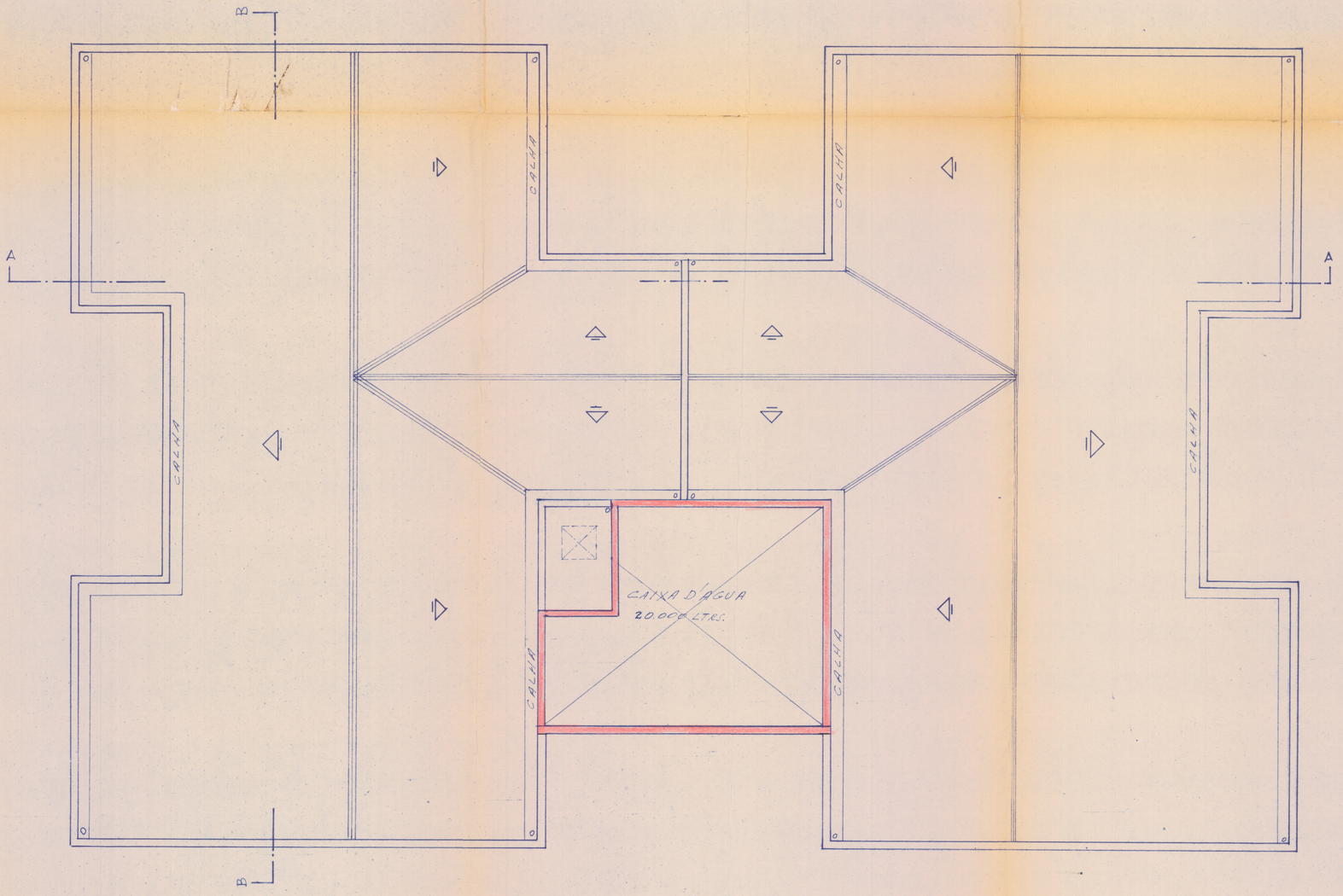

PROC. 7.576.026/62
n . 7.257.663/70

PLANTA PARA LEGALIZAÇÃO DE MODIFICAÇÃO DOS BLOCOS 87-88-89 E 90, ATUAL 90 MODULOS I, II E III; BLOCO 2.7 ATUAL 91 MODULO I; BLOCOS 78 E 79 ATUAL 92 MODULOS II E III, TODOS A RUA MARIO CARPENTER ANT. R.-8 DE PROPRIEDADE DA RÊDE FERROVIARIA FEDERAL S/A.- ESTRADA DE FERRO CENTRAL DO BRASIL - JNHAÚMA-XIª R.A. ZR-4.

COBERTURA. E/C. 1:50

O PROPRIETARIO. _____
RÊDE FERROVIÁRIA FEDERAL S/A

O AUTOR DO PROJETO. _____
Mário De Candia
ENGENHEIRO ARQUITETO - C - 756-J
Tel. 249-3488