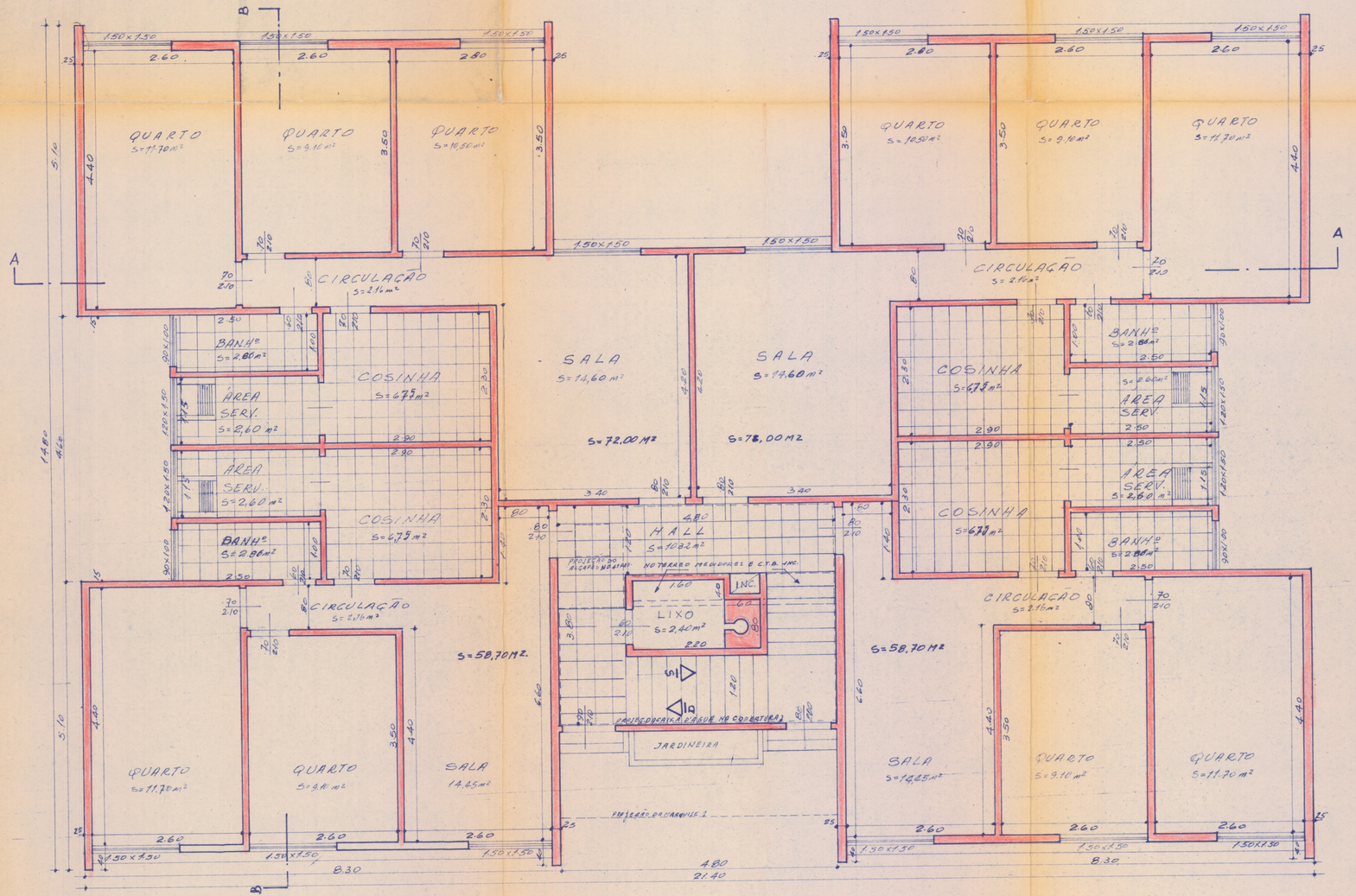

PROC. 7.576.026/62
n . 7.237.663/70

PLANTA PARA LEGALIZAÇÃO DE MODIFICAÇÃO DOS BLOCOS 87-88-89 E 90 ATUAL 90 MODULOS I, II E III; BLOCO 21 ATUAL 91 MODULO I; BLOCOS 18 E 19 ATUAL 92 MODULOS II E III, TODOS A RUA MARIO CARPENTER ANT. R-8 DE PROPRIEDADE DA RÊDE FERROVIARIA FEDERAL S/A. - ESTRADA DE FERRO CENTRAL DO BRASIL - JNHAÚMA - XIIª R.A. ZR-4.

PLANTA BAIXA - E/C. 1:50

ÁREA CONST. PAV. TERREO: 261.40 M²
" " " TIPO: 261.40 "
" " TOTA P/. BLOCO: 1.046.00 "

O PROPRIETARIO.

O AUTOR DO PROJETO.

Mario De Candia
ENGENHEIRO ARQUITETO - C - 799-D
Tel. 249-3488