

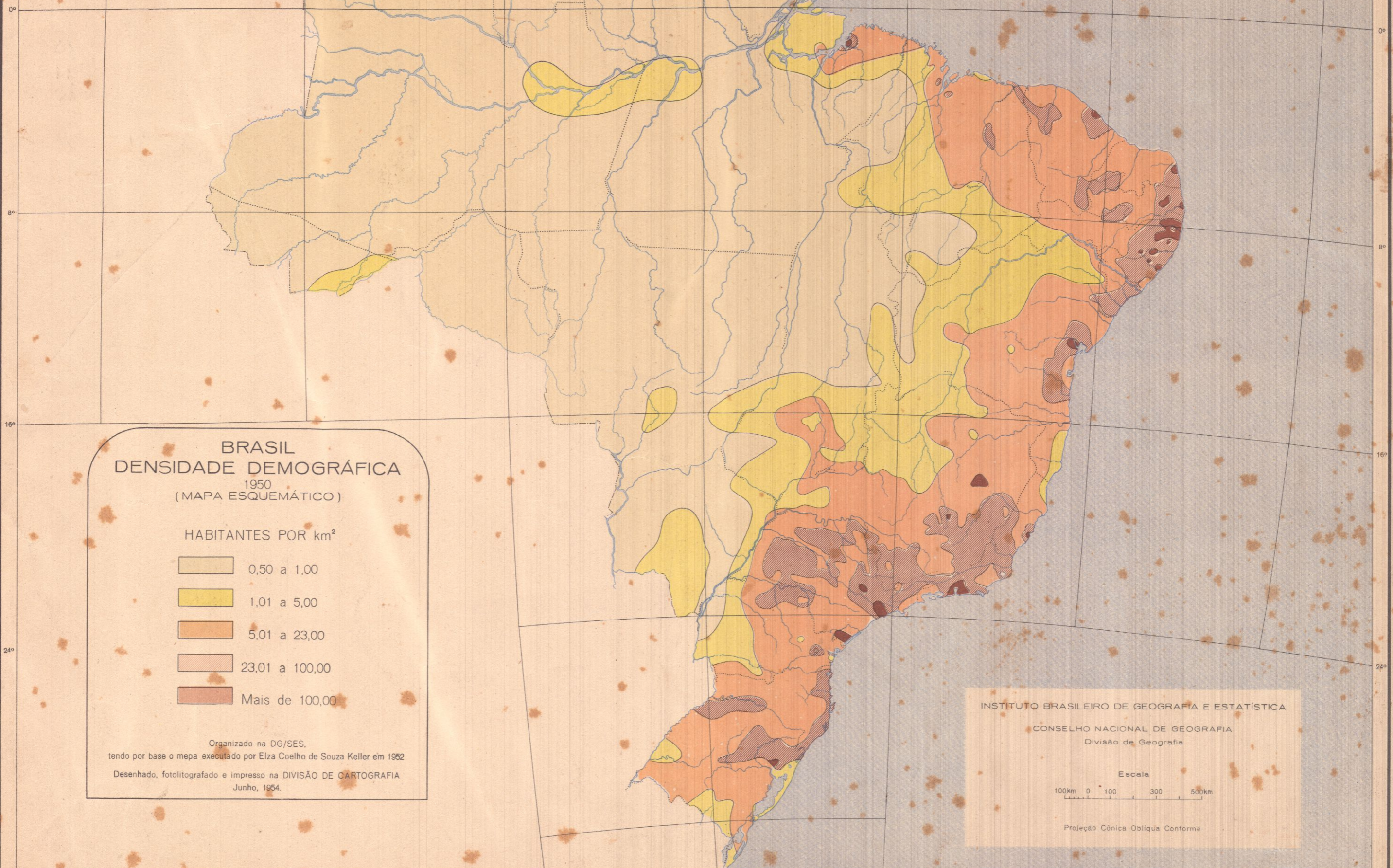

78° W. Gr. 70° 62° 54° 46° 38° 30°

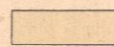
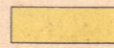
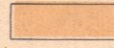

BRASIL
DENSIDADE DEMOGRÁFICA
 1950
 (MAPA ESQUEMÁTICO)

HABITANTES POR km²

	0,50 a 1,00
	1,01 a 5,00
	5,01 a 23,00
	23,01 a 100,00
	Mais de 100,00

Organizado na DG/SES,
 tendo por base o mapa executado por Elza Coelho de Souza Keller em 1952
 Desenhado, fotolitografado e impresso na DIVISÃO DE CARTOGRAFIA
 Junho, 1954.

INSTITUTO BRASILEIRO DE GEOGRAFIA E ESTATÍSTICA
 CONSELHO NACIONAL DE GEOGRAFIA
 Divisão de Geografia

Escala
 100km 0 100 300 500km

Projeção Cônica Oblíqua Conforme

78° 70° 62° 54° 46° 38° 30°