

PLANO DE DIRETRIZES PARA VIAS, ARTERIAIS NA PLANÍCIE DE JACAREPAGUÁ

CÓPIA AUTÊNTICA DO ORIGINAL DO P.A. 5596

X06348

APROVO
EM 29-12-1950
a) MENDES DE MORAES
PREFEITO DO DISTRITO FEDERAL

VISTO EM 24-12-50
a) MARIO CABRAL
ENGENHEIRO DE OBRAS

VISTO EM
Chefe do Serviço Técnico

VISTO EM 17-12-50
Chefe do Setor de Planejamento

a) JOSÉ MOTA

29-12-1950
HERMÍNIO DE ARAÚJO E SILVA
47-50
1:20000

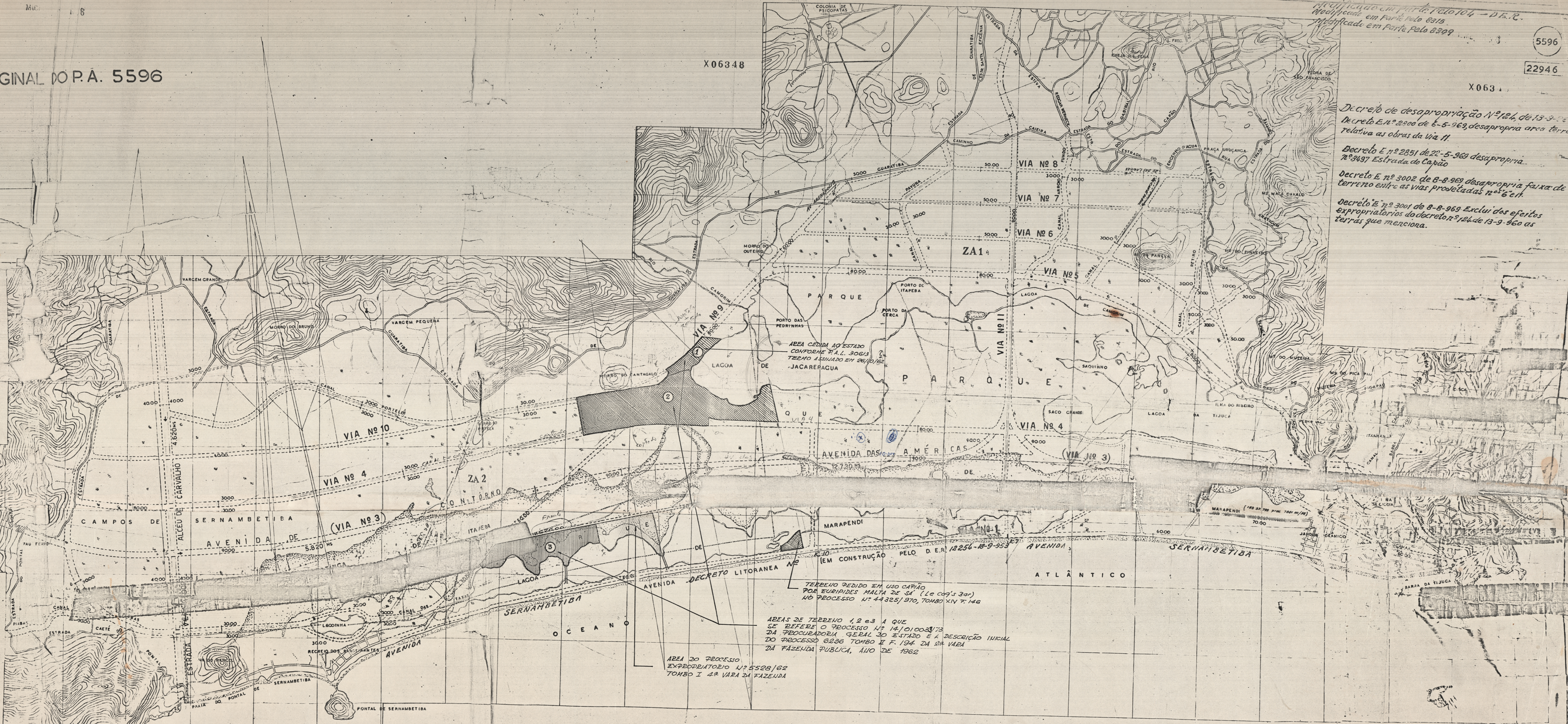
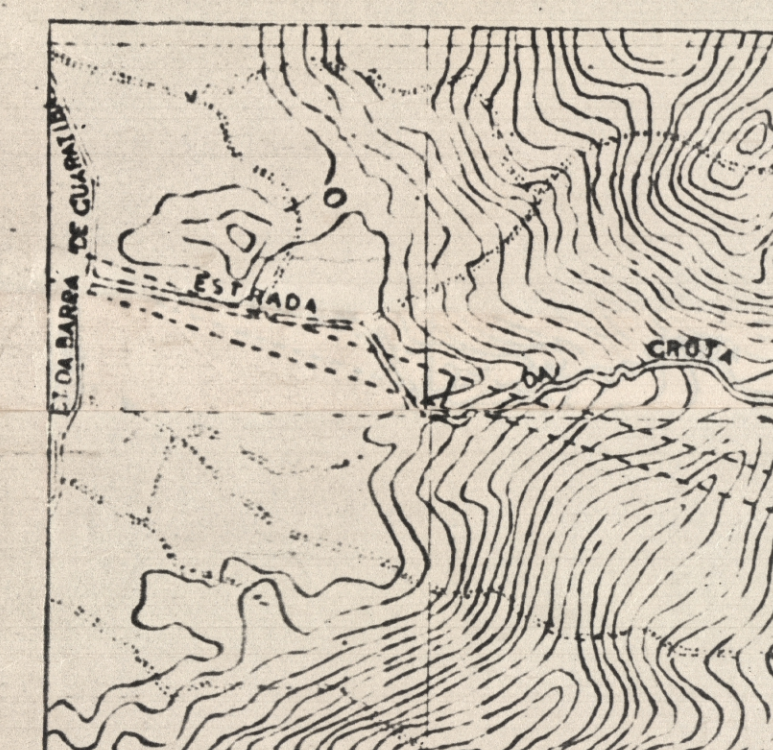

TERRENO PEDIDO EM USO CAPÃO POR EUBÍPIDES MALTA DE SA (L.º 097/53) NO PROCESSO Nº 44325/970, TOMBO XIV F. 148

ÁREAS DE TERRENO 1, 2 e 3 A QUE SE REFERE O PROCESSO Nº 14.010.003/73 DA PROCURADORIA GERAL DO ESTADO E A DESCRIÇÃO INICIAL DO PROCESSO 0236 TOMBO II F. 194 DA 2ª VARRA DA FAZENDA PÚBLICA, ANO DE 1962

ÁREA DO PROCESSO EXPROPRIATÓRIO Nº 5528/62 TOMBO I 4ª VARRA DA FAZENDA

X06348

X063

Modificação em Parte pelo 104 - D.E.R.
Modificado em Parte pelo 8315
Modificado em Parte pelo 8309

Decreto de desapropriação Nº 124 de 13-9-50
Decreto E.º 2900 de 8-5-569, desapropria área terreno relativa as obras da Via 11

Decreto E.º 2851 de 22-5-569 desapropria nº 3497 Estrada do Capão

Decreto E.º 3002 de 8-8-569 desapropria faixa de terreno entre as vias projetadas nº 5 e 11

Decreto E.º 3001 de 8-8-569 Exclui dos efeitos expropriatórios do decreto nº 124 de 13-9-560 as terras que menciona.

X06348