PLANTA DO PRÉDIO SITO Á ESTRADA REAL DE SANTA CRUZ Nº 349 PERTENCENTE AO MINISTÉRIO DA GUERRA

ESCALAS 1:50 — 1:100 e 1:200

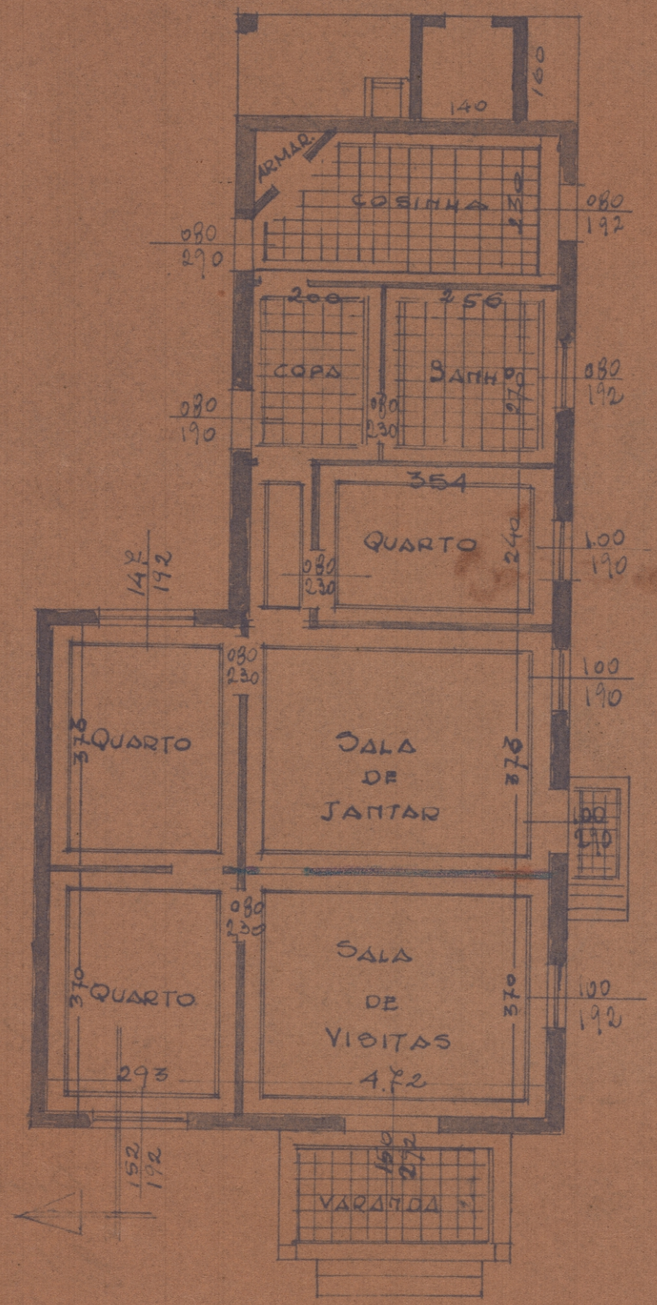

PLANTA

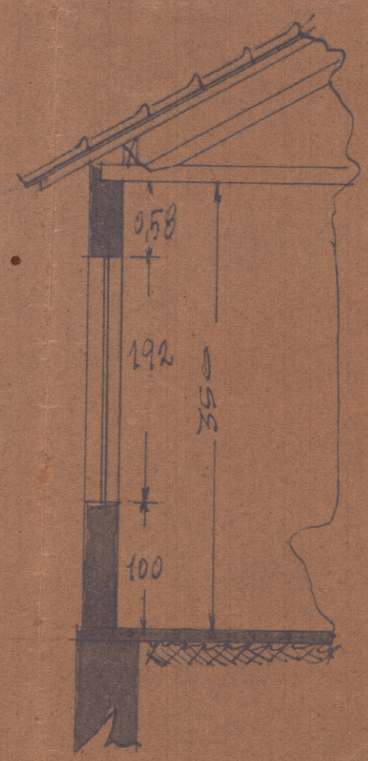

CORTE

PLANTA DE SITUAÇÃO

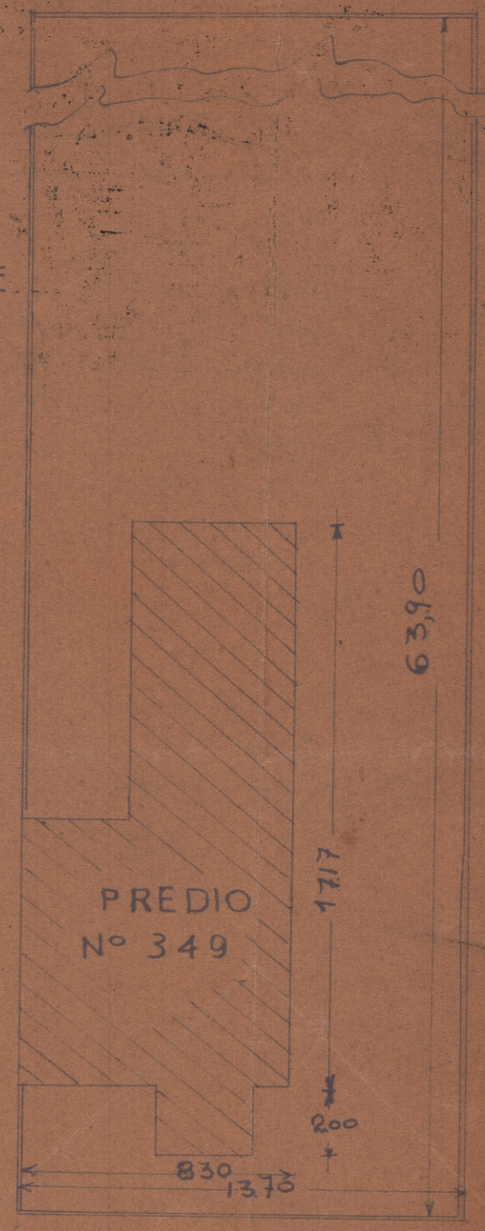

MINISTERIO DA GUERRA D
COMISSÃO DE TOMBAMENT
VISTO
EM 1 DE [illegible] DE 19[illegible]

Alvaro [illegible]
Descubrista