CORPO DE BOMBEIROS.

POSTO 18 - RAMOS.

PLANTA Esc.= 1:100

CORPO DE BOMBEIROS
SECRETARIA
12. MAIO 1943
DO DISTRITO FEDERAL

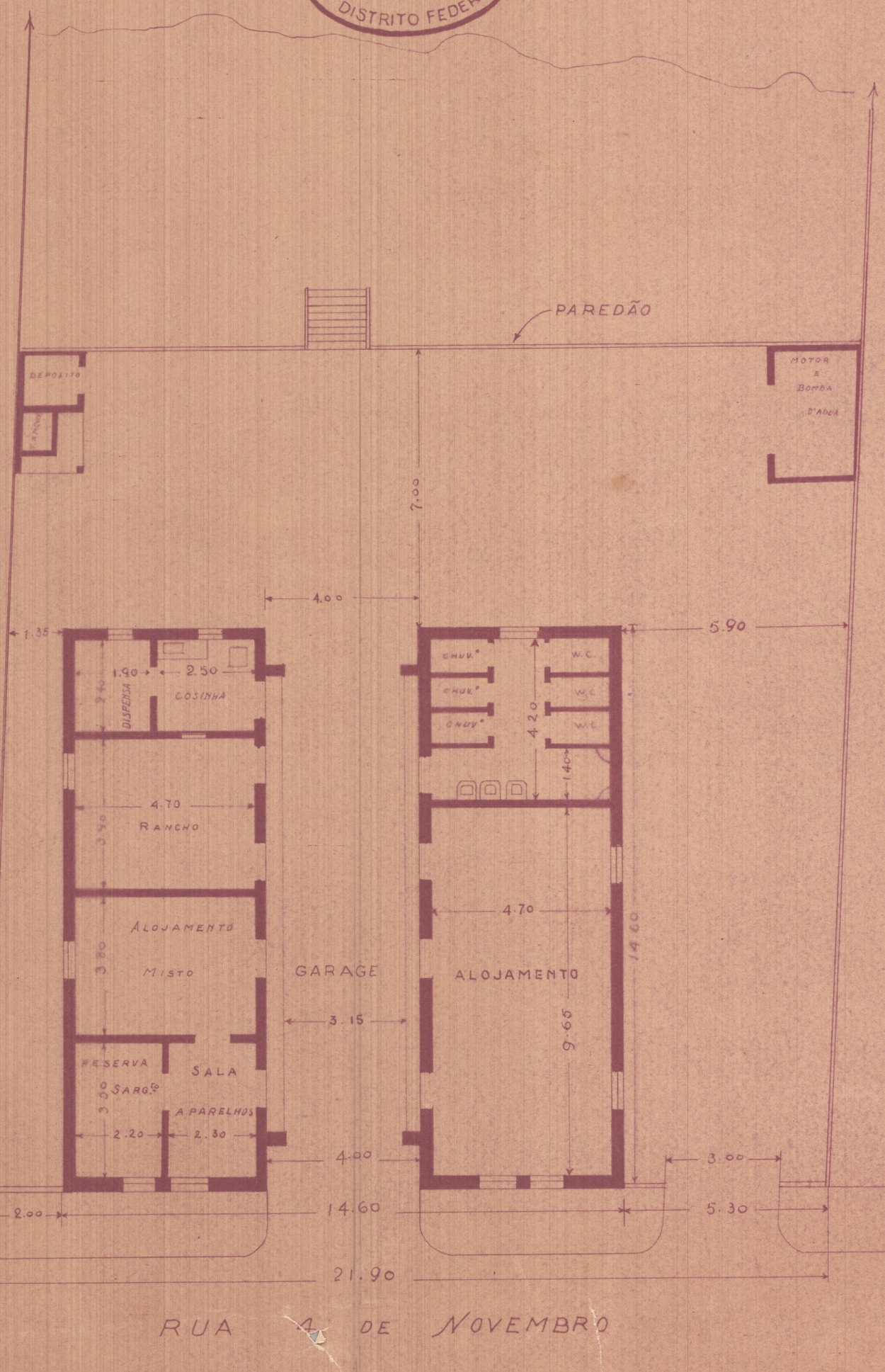

PLANTA DE SITUAÇÃO

Esc.= 1:250

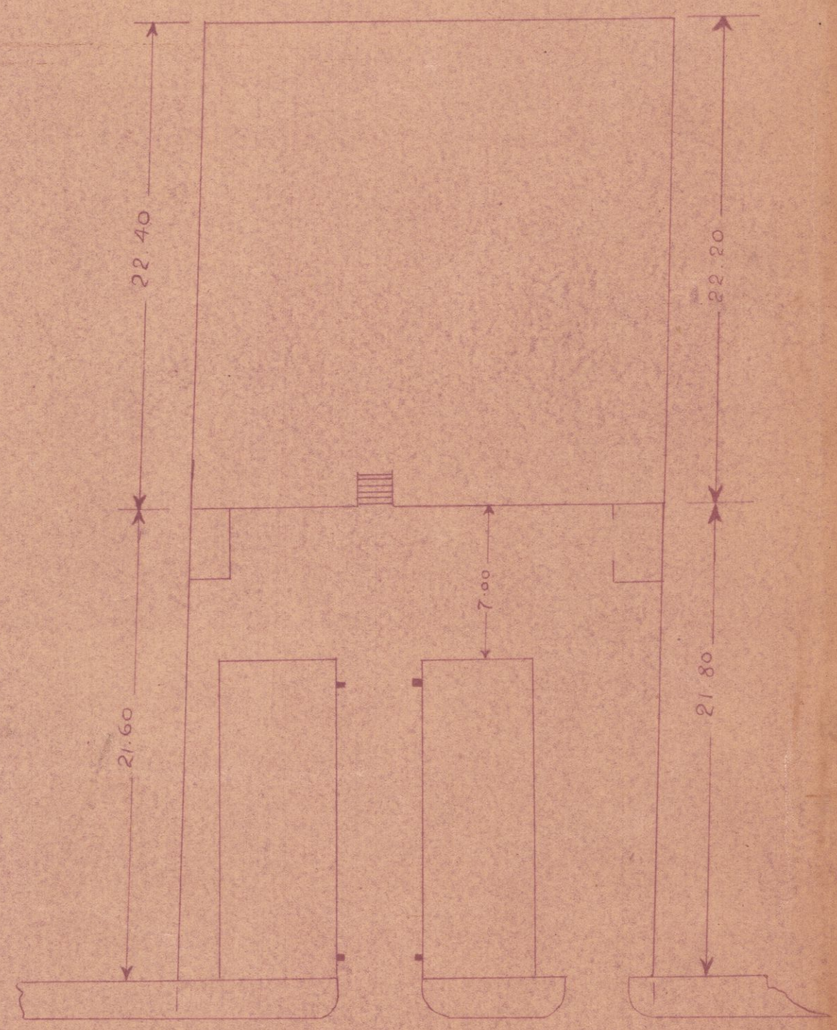

TESOURO NACIONAL
DIRETORIA DO CONTROLE DA UNIÃO
SECÇÃO DE DESENHO
Copiado por José Gomes Moreira
em 19 de Julho de 1943
Processo n. 46.321/43
Confere A Gadelha Borges
pelo Chefe

VISTO

Armando Godoy Filho
SUBSTITUINDO O CHEFE DA DIVISÃO