PLANTA N.º 1926 — ARM.º 1
VEG. 1 - TUBO 31 - ARMº 1

PLANTAS DO PREDIO Nº 128 (ANTIGO Nº 98) DO CAMPO DE SÃO CRISTOVÃO, PERTENCENTE Á INTENDENCIA DA GUERRA

MINISTERIO DA GUERRA D.E.
COMISSÃO DE TOMBAMENTO
VISTO
EM 24 DE VIII DE 1943
(a) N. de Sousa
Cel. Chef.

COPIA DO ORIGINAL
ALVARO FILHO
DESENHISTA DA C.T.

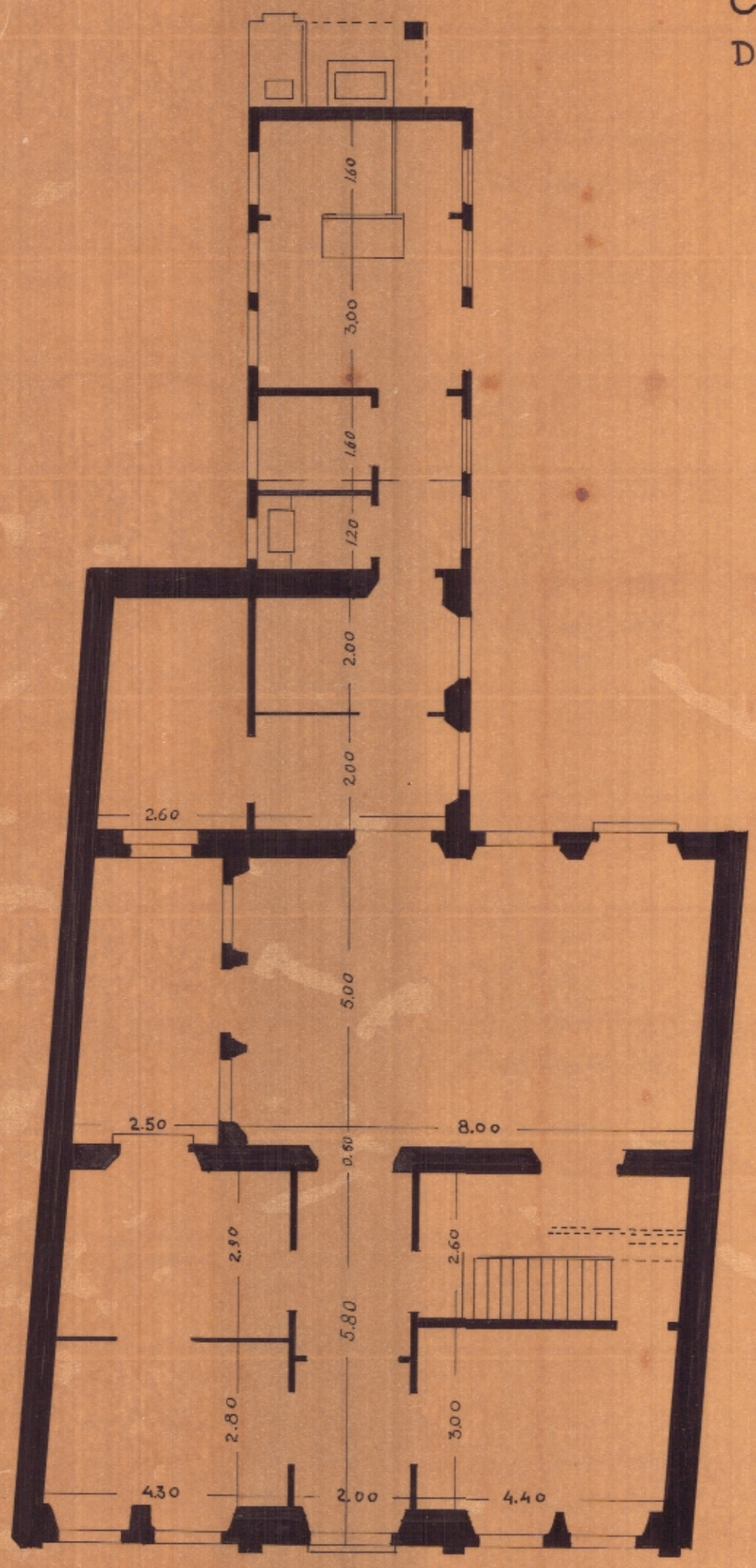

1º PAVIMENTO
ESC. 1/50

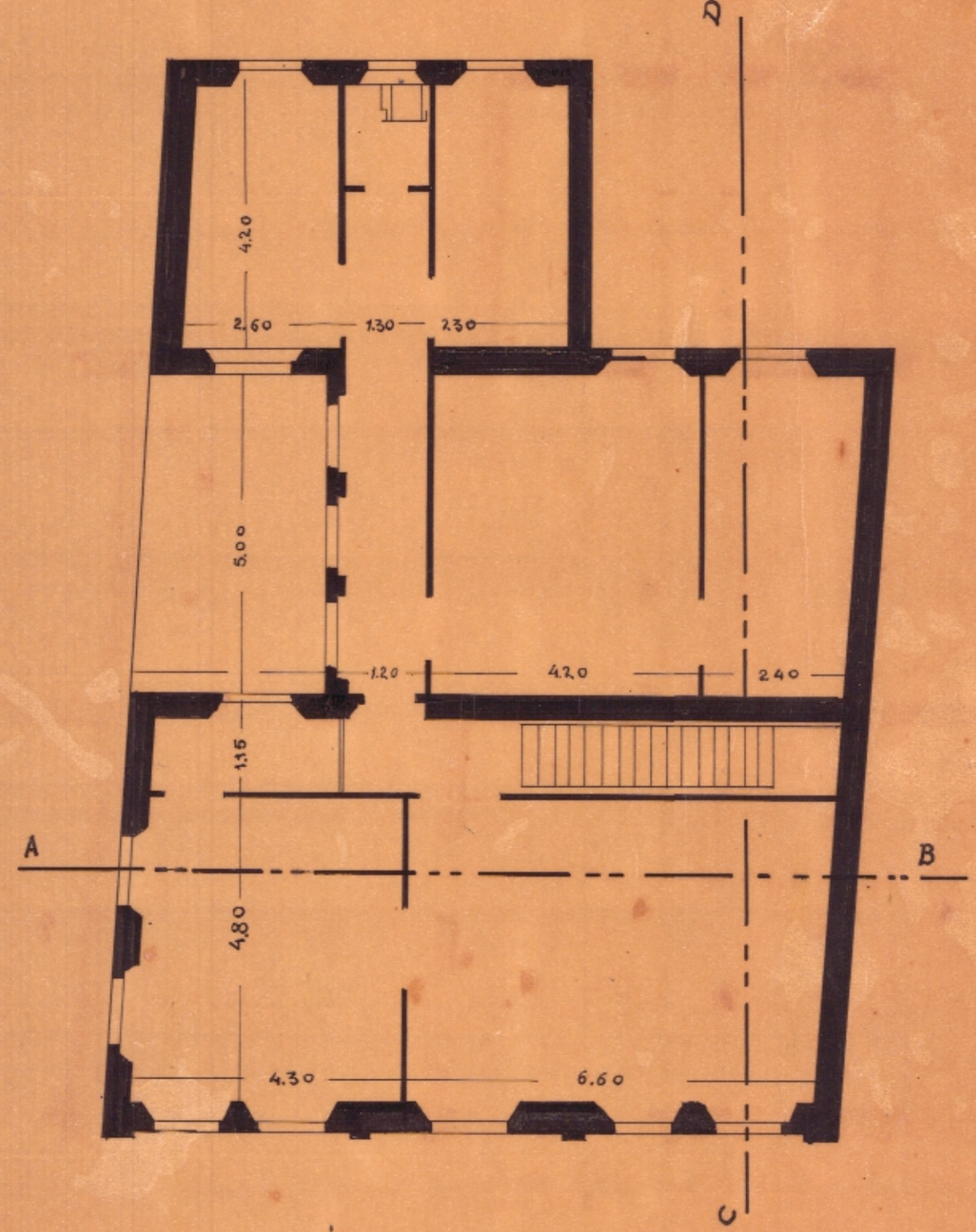

2º PAVIMENTO
ESC. 1/50

TESOURO NACIONAL
DIRETORIA DO DOMÍNIO DA UNIÃO
DIVISÃO DE CADASTRO E REGISTO
SECÇÃO DE DESENHO
Copiado por José Gomes Moreira
em 22 de Outubro de 1943
Processo n.º 14.815/41
Confere F. Vieira Monteiro
Chefe

VISTO

Armando Godoy Filho
CHEFE DA DIVISÃO