PREDIO Nº 72
PERTENCENTE
Á
INTENDENCIA
DA
GUERRA

PREDIO Nº 71
PERTENCENTE Á
INTENDENCIA
DA
GUERRA

GARAGE DO SERVIÇO DE TRANSPORTES DO EXERCITO

MURO

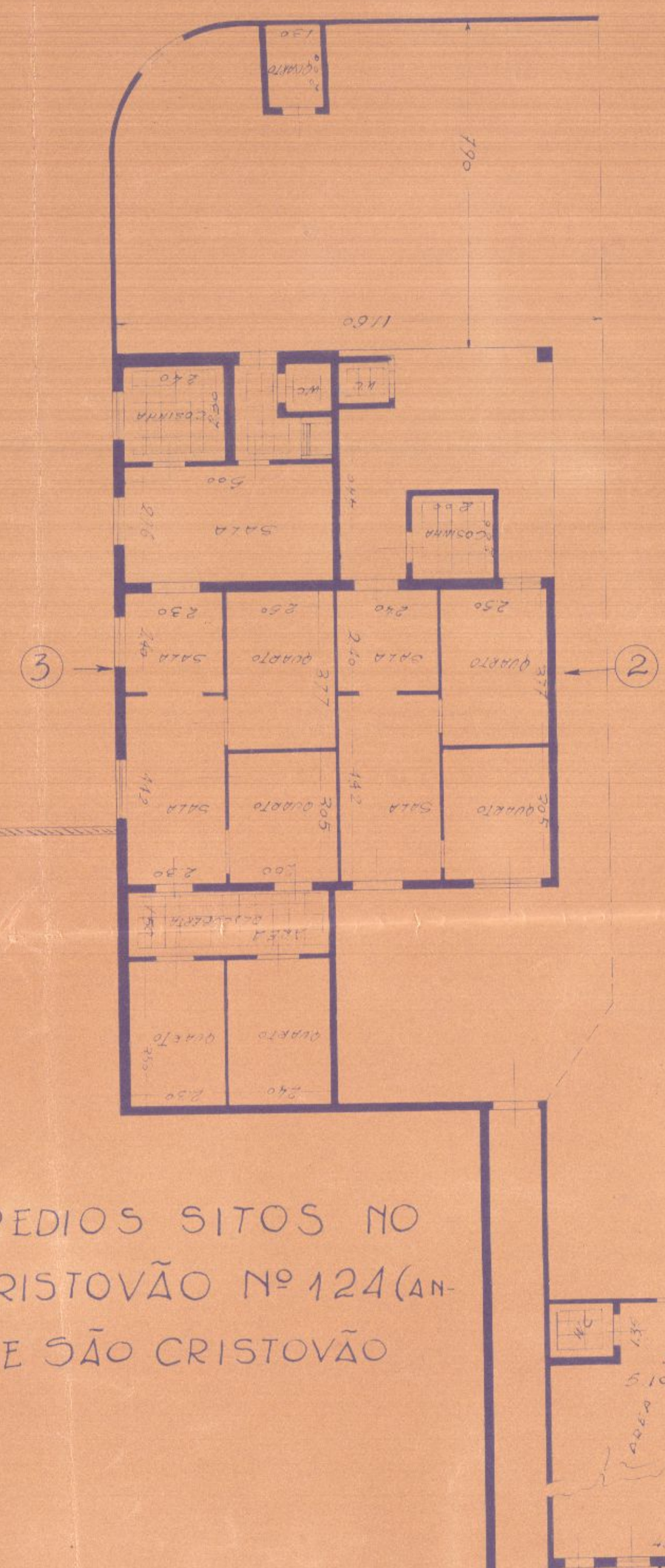

PLANTAS DOS PREDIOS SITOS NO CAMPO DE SÃO CRISTOVÃO Nº 124 (ANTIGO 94) E PRAIA DE SÃO CRISTOVÃO Nº 75

LEGENDA

(1) RESIDÊNCIA DO PORTEIRO
(2) RESIDÊNCIA DO AJ. DO PORT.
(3) RESIDÊNCIA DO ENCARREGADO DA GARAGE.

DIRETORIA DO DOMÍNIO DA UNIÃO
SERVIÇO REGIONAL NO DISTRITO FEDERAL
SECÇÃO DE TOPOGRAFIA E DESENHO
Cópia fornecida á Divisão de Rios e Riquezas
Natureza da requisição memorandum de 28/12/1948
USO OFICIAL
Eurydice Pego Lopes
Desp. 5-1-49

COPIA DO LEVANTAMENTO
FEITO EM 6/V/939 POR:
DR. ALVARO DE MIRANDA FILHO
RIO 20-11-39
DR. ALVARO DE MIRANDA FILHO
DESENHISTA

INTENDENCIA DA GUERRA

Nº 128

CAMPO DE SÃO CRISTOVÃO