SPU/RJ MAP.23 GAV.07 REG.6299

Nº 104 – ARMº 6.
TELA 15 – TUBO 8 – ARMº 2.

PLANTA

DAS

Terras de Marinha Ligadas a

Fazenda "FUNDÃO"

Propriedade do Casal do Fallecido

Cel Americo Ribeiro de Souza Fróes

Municipio de S. Amaro

ESTADO DA BAHIA

ESCALA 1:1000

Frente ~~311,000~~ FRENTE: 291,0

Visto e annotado
Em 2-1-919.
Gº de Barreiros

Sobre duas estampilhas de 500 e duas de 100 reis cada, annulava.
Fazenda Fundão 28 de Fevereiro de 1917.
Demetrio Ignacio Pires de Araujo
Engenheiro.

Bahia 14 de Junho de 1919
conferida pelo Engº
Inácio Alfredo Barreiros

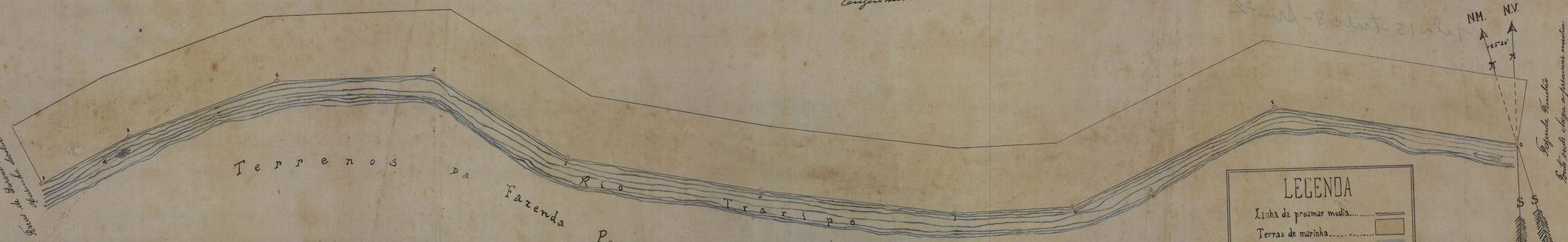

LEGENDA

Linha da preamar media.....
Terras de marinha.....
Rio.....
Cota da preamar media.....0,750