

2A-ARM 2
TELA 16A-TUBO 38-ARM 2

PROJECTO PARA A CONSTRUÇÃO DO NOVO EDIFÍCIO DA DELEGACIA FISCAL DE ALAGÔAS.

APPROVO
Em de Agosto de 1922.

J. Dutra da Fonseca
Director

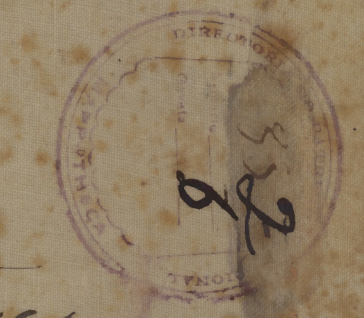

FACHADA

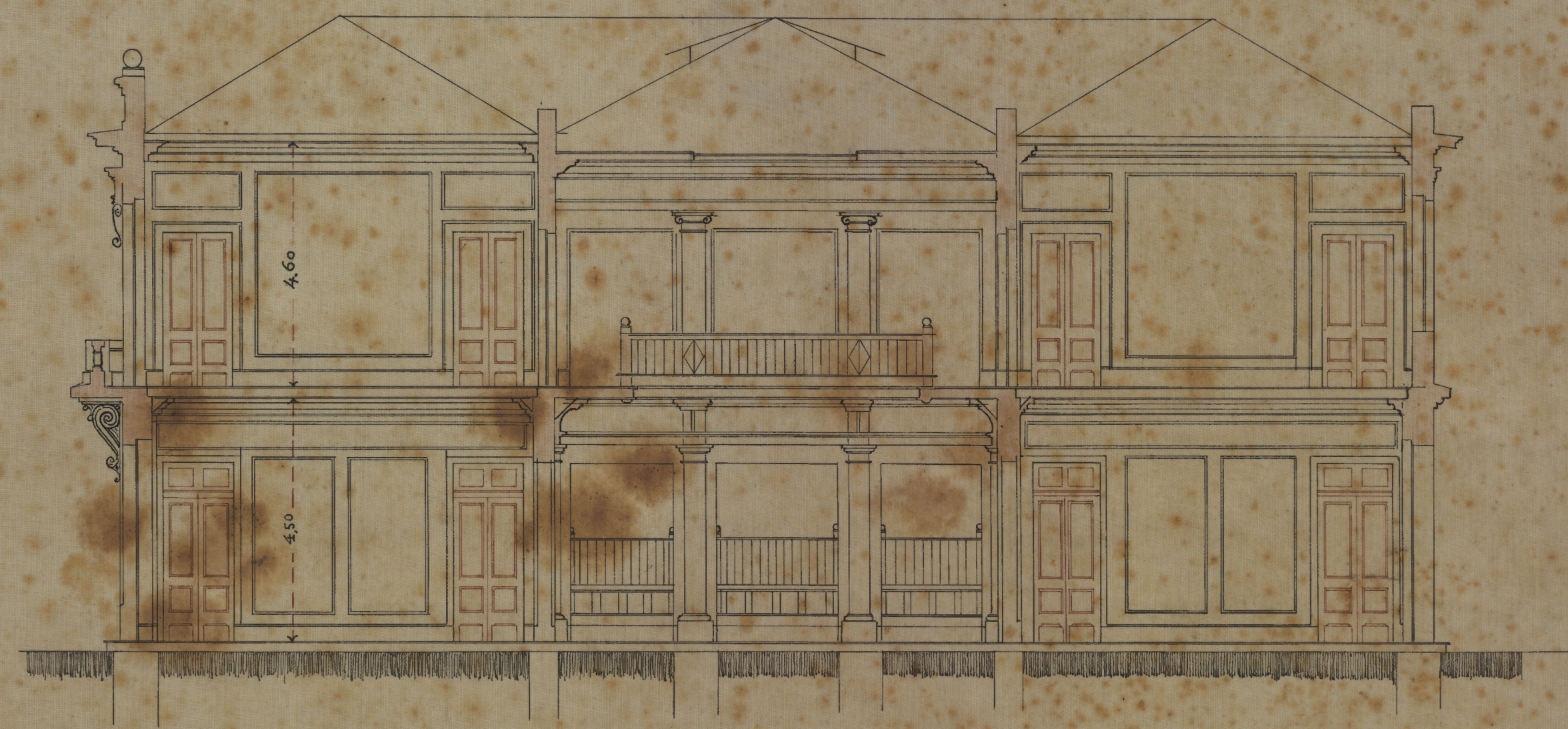

SECÇÃO LONGITUDINAL

Esc. 1/100

2.ª Sub-directoria do Património Nacional, de Agosto de 1922.

Aguiar e Silva
Sub-director int.