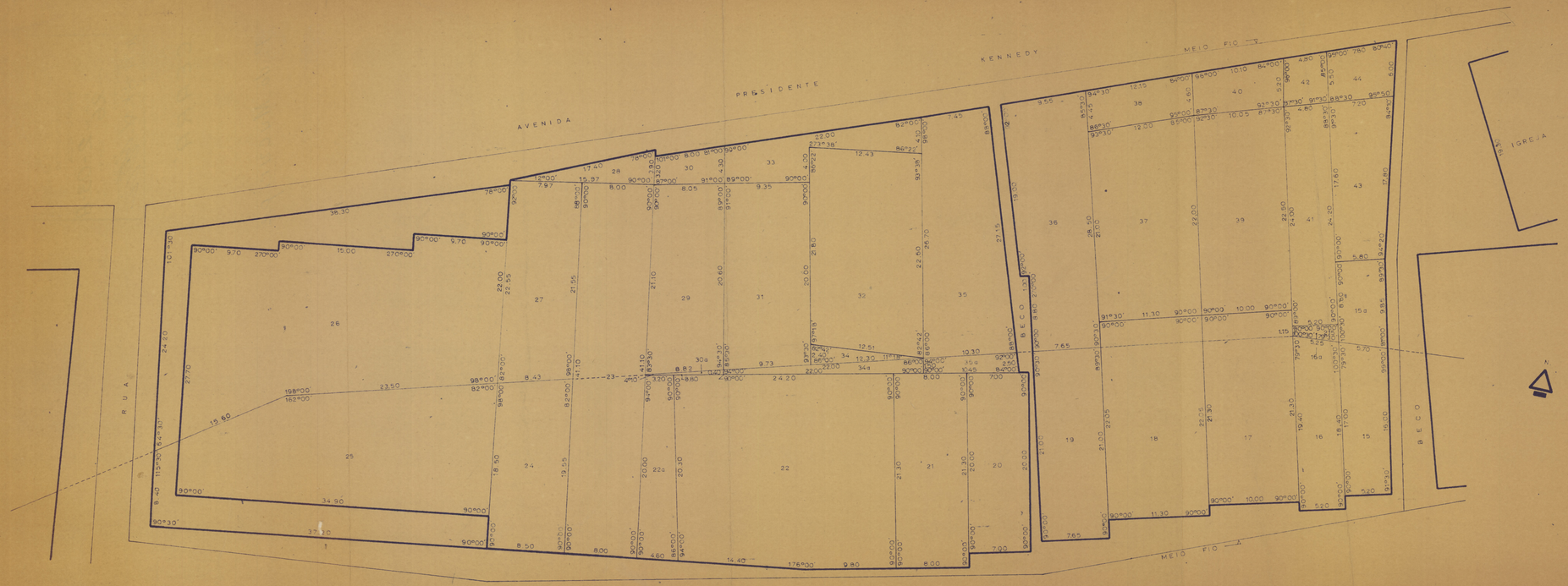

TER	OCUPANTE OU FOREIRO	AREA	REGIME	OBS
1	IMOBILIÁRIA ALVARO DE CASTRO CORREIA	89.2095	FORO	
9a	BEATRIZ GOMES DE OLIVEIRA	53.1901	FORO	
8	IMOBILIÁRIA ALVARO DE CASTRO CORREIA	98.2800	FORO	
6a	OSVALDO VERÇOSA	8.5800		A LEG
7	NEUZA MIRANDA DE FARIAS	213.0000		
18	HUGO LEAL	249.1650	FORO	
9	IMOBILIÁRIA ALVARO DE CASTRO CORREIA	160.6500	FORO	
20	IMOBILIÁRIA ALVARO DE CASTRO CORREIA	140.0300	FORO	
	IMOBILIÁRIA ALVARO DE CASTRO CORREIA	170.4000	FORO	
22	JOSÉ ANTÔNIO GABRIEL	501.8747		
23a	IMOBILIÁRIA ALVARO DE CASTRO CORREIA	93.6579		
23	JOSÉ ANTUNES QUEIROZ	328.8000		
24	IMOBILIÁRIA ALVARO DE CASTRO CORREIA	161.7125	FORO	
25	MARIA ARACY BOMFIM DE ANDRADE	557.7781	FORO	
26	ESPÓLIO DE JOAO MARINHO DE ANDRADE	807.9396	FORO	
27	JOSÉ ANTUNES QUEIROZ	179.7945		
28	JOSÉ ANTUNES QUEIROZ	31.1400		A LEG
29	BENVINDA ALVES CAVALCANTE	175.4489	FORO	
30	BENVINDA ALVES CAVALCANTE	29.8698		A LEG
30a	IMOBILIÁRIA ALVARO DE CASTRO CORREIA	1.7600		
31	BERNARDO BICHUCHER	193.4234	FORO	
32	BERNARDO BICHUCHER			
33	BERNARDO BICHUCHER	81.6151		A LEG
34	BERNARDO BICHUCHER	14.8800		A LEG
34a	IMOBILIÁRIA ALVARO DE CASTRO CORREIA	25.6500	FORO	
35	FRANCISCO HERMINIO DE SOUZA	237.8393		
35a	IMOBILIÁRIA ALVARO DE CASTRO CORREIA	19.1532	FORO	
36	FRANCISCO HERMINIO DE SOUZA	244.0528		
37	JOSÉ ANTÔNIO GABRIEL	250.1878		
38	JOSÉ ANTÔNIO GABRIEL	54.4485		A LEG
39	NEUZA MIRANDA DE FREITAS	222.9032		
40	NEUZA MIRANDA DE FREITAS	49.2621		A LEG
42	ARGEMIRA RIBEIRO LIMA	120.4120		
42	ARGEMIRA RIBEIRO LIMA	29.6308		A LEG
43	LUIZ ANDRÉ DE ARAUJO	114.9410		
44	LUIZ ANDRÉ DE ARAUJO	43.4571		A LEG

MF

SERVIÇO DO PATRIMÔNIO DA UNIÃO
DELEGACIA NO CEARÁ

MUCURIPE
FORTALEZA CEARÁ

ESCALA 1:250

DESENHO GRUPO TAREFA PORTARIA Nº 227-73

DATA FEVEREIRO 1974

CHEFE ORDENADOR

01-07

PRANCHA 03A