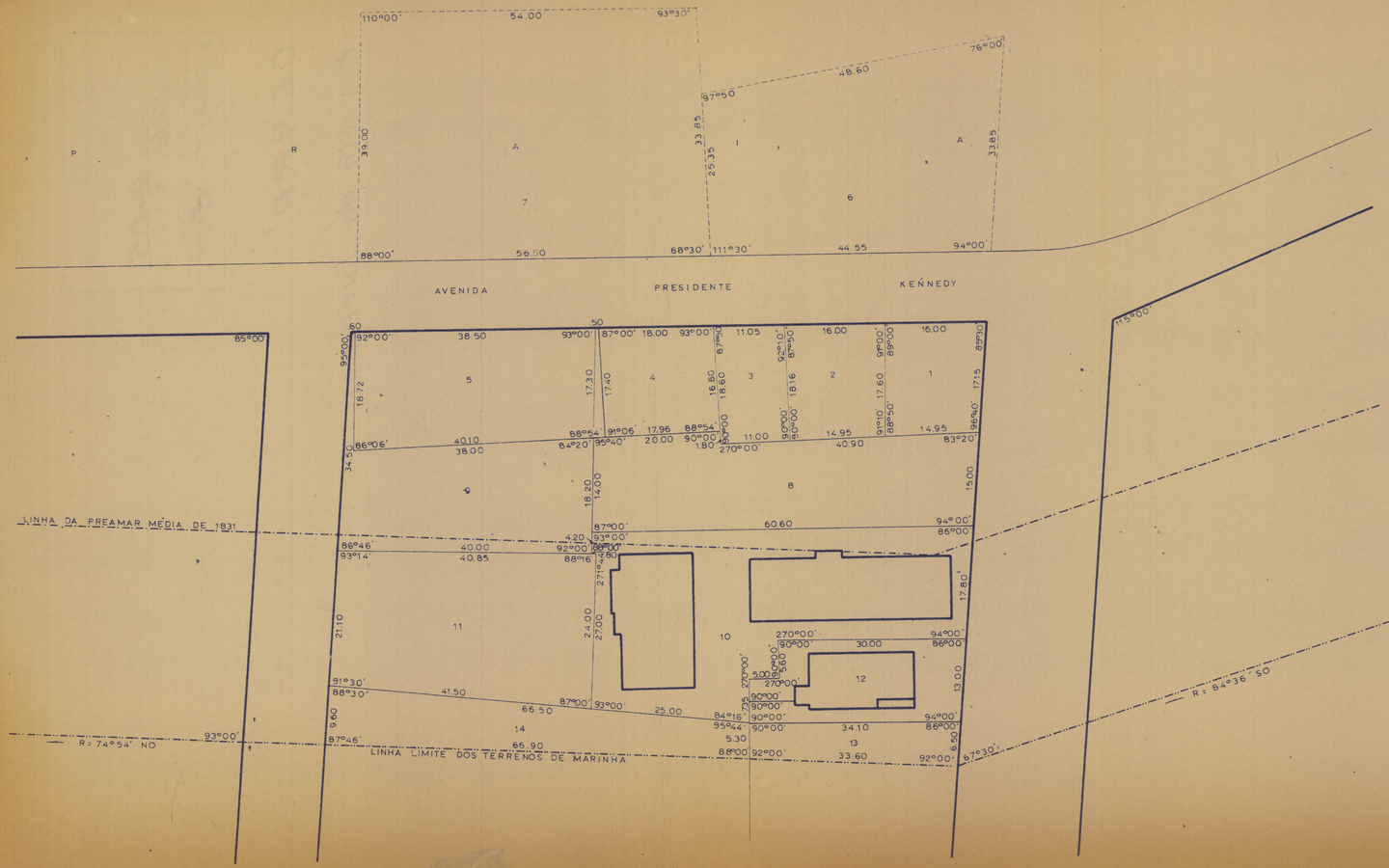

TER	OCUPANTE OU FOREIRO	AREA	REGIME	OBS
1	OSVALDO DA SILVA CAVALCANTE	268.1249		
2	OSVALDO DA SILVA CAVALCANTE	276.4875	FORO	
3	ARMANDO CAVALCANTE	202.5580	FORO	
4	OSVALDO DA SILVA CAVALCANTE	307.3726		
5	BENEDITO DIAS MACEDO	709.0016	FORO	
6	IRMÃOS ARY	1.362.5056		
7	ALMERINDA PORTO	2.496.8930	FORO	
8	OSVALDO DA SILVA CAVALCANTE	860.2512		A LEG.
9	EDIFÍCIO ARPOADOR - BENEDITO D. MACEDO	694.0589		A LEG.
10	EDIFÍCIO DE APARTAMENTOS	1.394.9822		A LEG.
11	HUMBERTO HENRIQUE NOGUEIRA ELLERY	938.6227		A LEG.
12	ADALTO ARAUJO FARIAS E JÚLIO COELHO DE ARAUJO	419.6800		A LEG.
13	LUCIANO MOREIRA DE SOUZA	199.4311		A LEG.
14	MIGUEL ARCANJO GOMES	496.0767		A LEG.

MF

SERVIÇO DO PATRIMÔNIO DA UNIÃO
DELEGACIA NO CEARÁ

VOLTA DA JUREMA
FORTALEZA CEARÁ

ESCALA: 1:500

DESENHO: GRUPO TAREFA
PORTARIA N.º 227-73

DATA: FEVEREIRO 1974

VISTO COORDENADOR

01-05

PRANCHA 05