

MINISTÉRIO DA AERONÁUTICA
2ª ZONA AÉREA

PLANTA DOS LOTES 4 E 5, QUADRA 27
'PARQUE "OLINDA"'

PROPRIETÁRIO: D^o Maria Antonieta Mendes Machado

ESCALA 1:200

APROV: *Prizob de azevedo*
VISTO: *Raul Matting*
DATA: _____

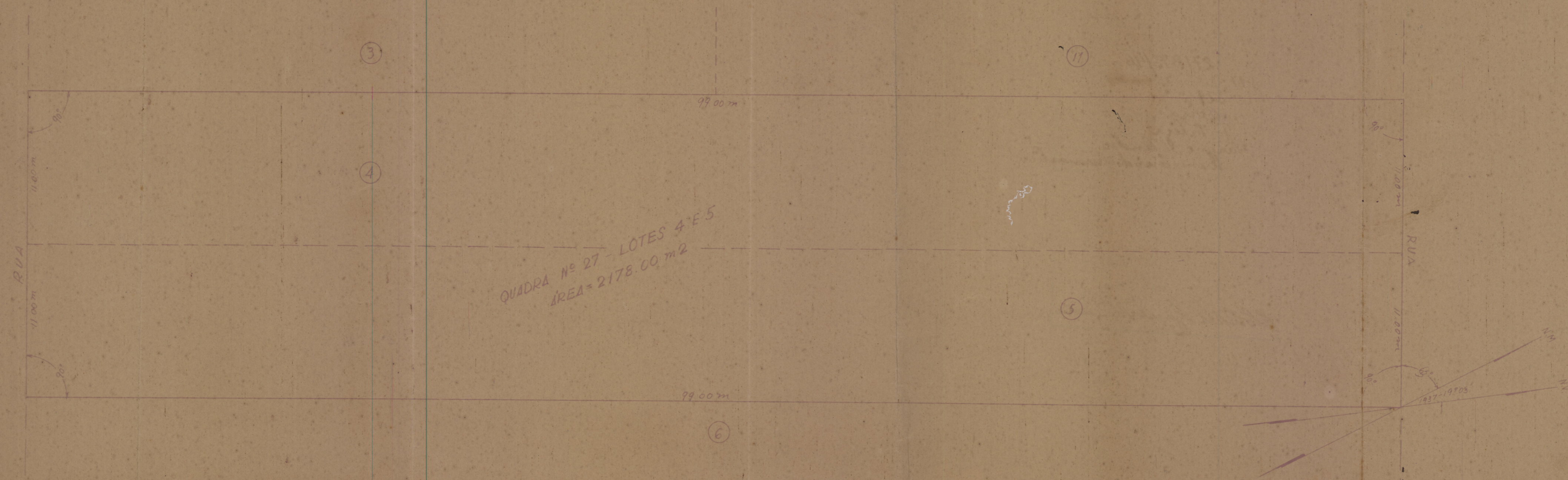

QUADRA Nº 27 - LOTES 4 E 5
ÁREA = 2178.00 m²

DE ACÓRDO

O PROPRIETÁRIO

DIRETORIA DO DOMÍNIO DA UNIÃO
Serviço Regional no Estado do Ceará

PROCESSO Nº _____
Visto - Fortaleza

CHEFE DE S. R. NO CEARÁ