PROCESSO Nº 55401-933

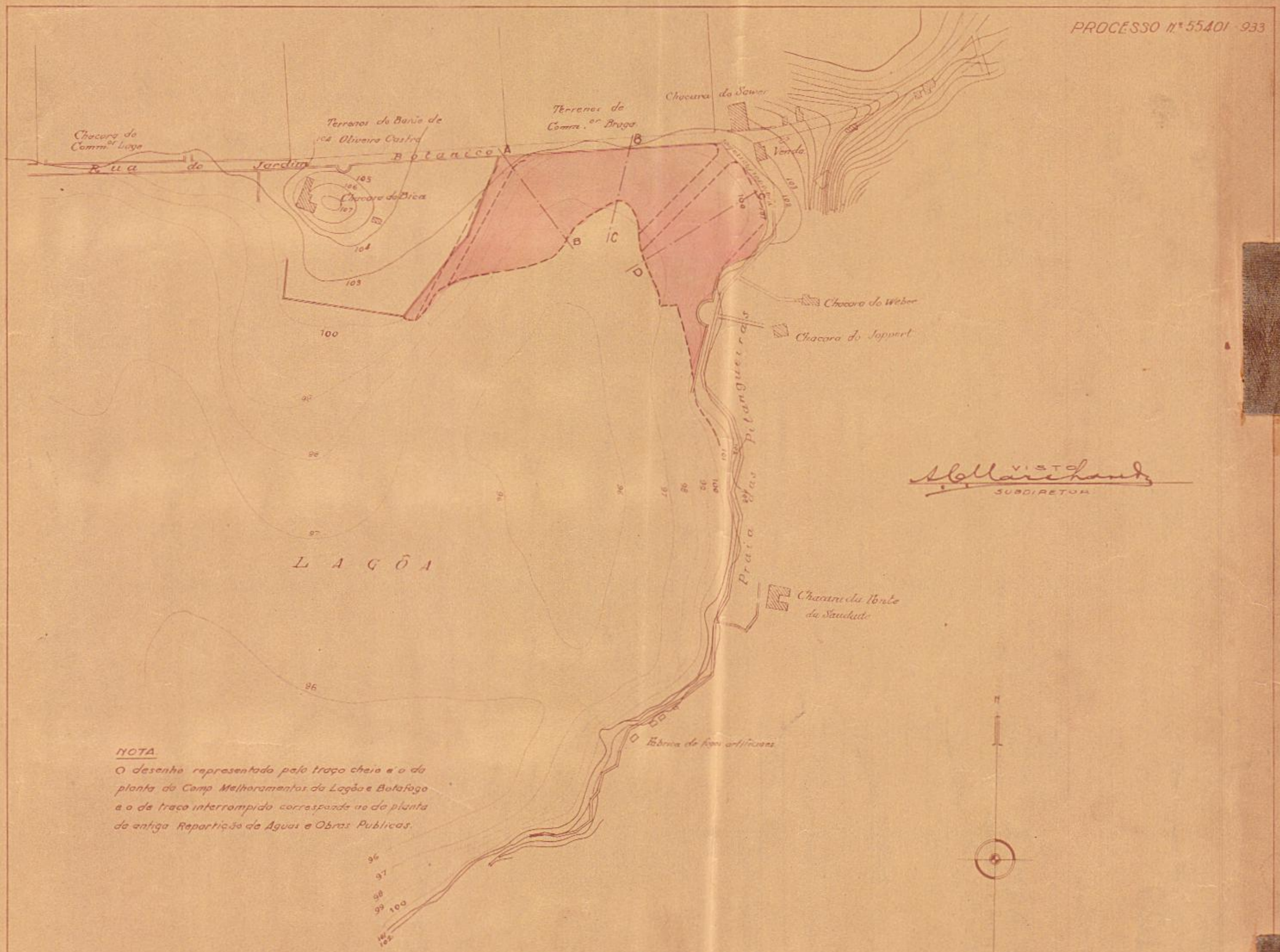

VISTO
A. C. Marchand
SUBDIRETOR

NOTA.
O desenho representado pelo traço cheio é o da planta da Comp. Melhoramentos da Lagôa e Botafogo e o de traço interrompido corresponde ao da planta da antiga Repartição de Aguas e Obras Publicas.

DIRETORIA DO DOMINIO DA UNIÃO.
SUBDIRETORIA DOS SERVIÇOS DE ENGENHARIA.

ESTUDO COMPARATIVO DA AREA EM LITIGIO, ENTRE A PREFEITURA E A UNIÃO, EM FACE DAS PLANTAS DA "COMP. MELHORAMENTOS DA LAGÔA E BOTAFOGO" E A DA "SANEAMENTO DA LAGÔA RODRIGO DE FREITAS."

ESCALA: 1:5000

(A PRIMEIRA PLANTA ESTÁ ARQUIVADA NA MAPOTECA DA DIRETORIA DO DOMINIO DA UNIÃO, Nº 283 DO ARMARIO Nº 1, E A SEGUNDA E COPIA DO DESENHO Nº 1067 DA ANTIGA REPARTIÇÃO DE AGUAS E OBRAS PUBLICAS.).

Romero Duarte
COND. TECNICO

COPIADO EM 7-12-933
Francisco Ixion Monteiro
desenhista

Com. 9.12.33
R. de Oliveira

264 4