MINISTÉRIO DO EXÉRCITO
DPO - DGEng - DOF
COMISSÃO ESPECIAL DE OBRAS Nº 4
PN - 84-47

FICHA CADASTRAL DE RESIDÊNCIA

Nº 4 | Logradouro: RUA FRANCISCO JOSÉ PINTO | Área coberta - 62,20 m²

Morador: SEBASTIÃO MOISÉS DA SILVA | Onde trabalha: | Área do terreno -

Planta
Esc: 1:100

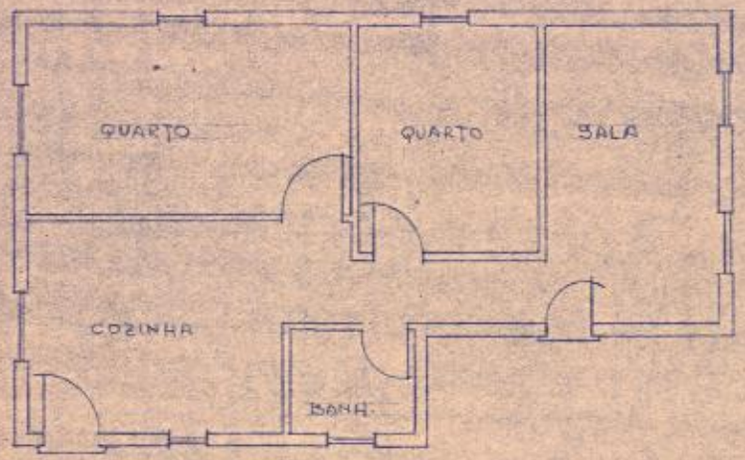

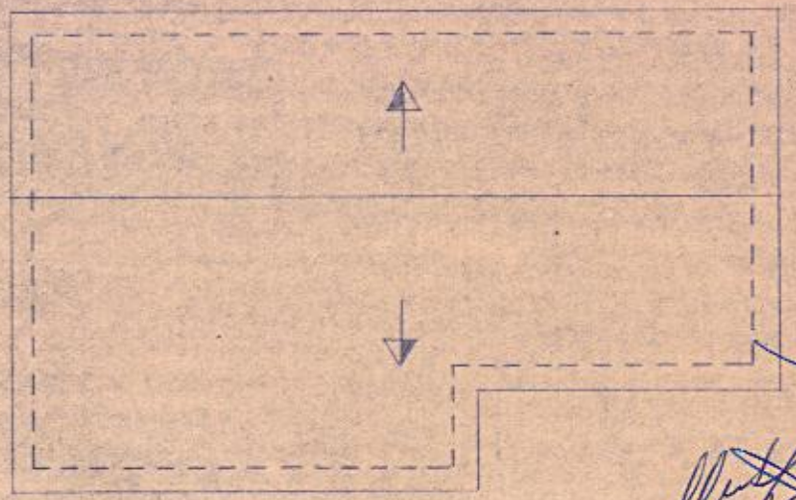

S P R - 2
Fls n.º 17

Data da última vistoria: | Engº Vistoriante

Observações: O - Ótimo MB - Muito Bom B - Bom R - Regular M - Mau Estado

ESPECIFICAÇÃO	Tipo	Estado	ESPECIFICAÇÃO	Tipo	Estado	ESPECIFICAÇÃO	Tipo	Estado
Revestimento Externo			Piso			Pintura Externa		
Revestimento Interno			Salas			Pintura Interna		
Salas			Quartos			Salas		
Quartos			Banheiros			Quartos		
B anheiros			Cozinha			Banheiros		
Cozinha						Cozinha		
			Cobertura			Esquadrias		
Fôrro			Telha de Barro			Tetos		
Concreto Armado			Fibro Cimento					
Madeira			Matélica					

S P R - 1.ª
Fls n.º 17

6/47