

MINISTERIO DA FAZENDA
COMISSÃO DO CADASTRO E Tombamento
DOS PROPRIOS NACIONAES

Ministerio da Viação

Inspectorias

Praça Mauá

DISTRICITO FEDERAL

— Escala 1:200 —

Areas	
Area com 4 pontos	47,709
" " 3 " ADELPHINHA	528,09
" " detalhada	12,00
Area Total	1017,81

Legenda	
	Alvenaria
	Ferro
	area ser destruida

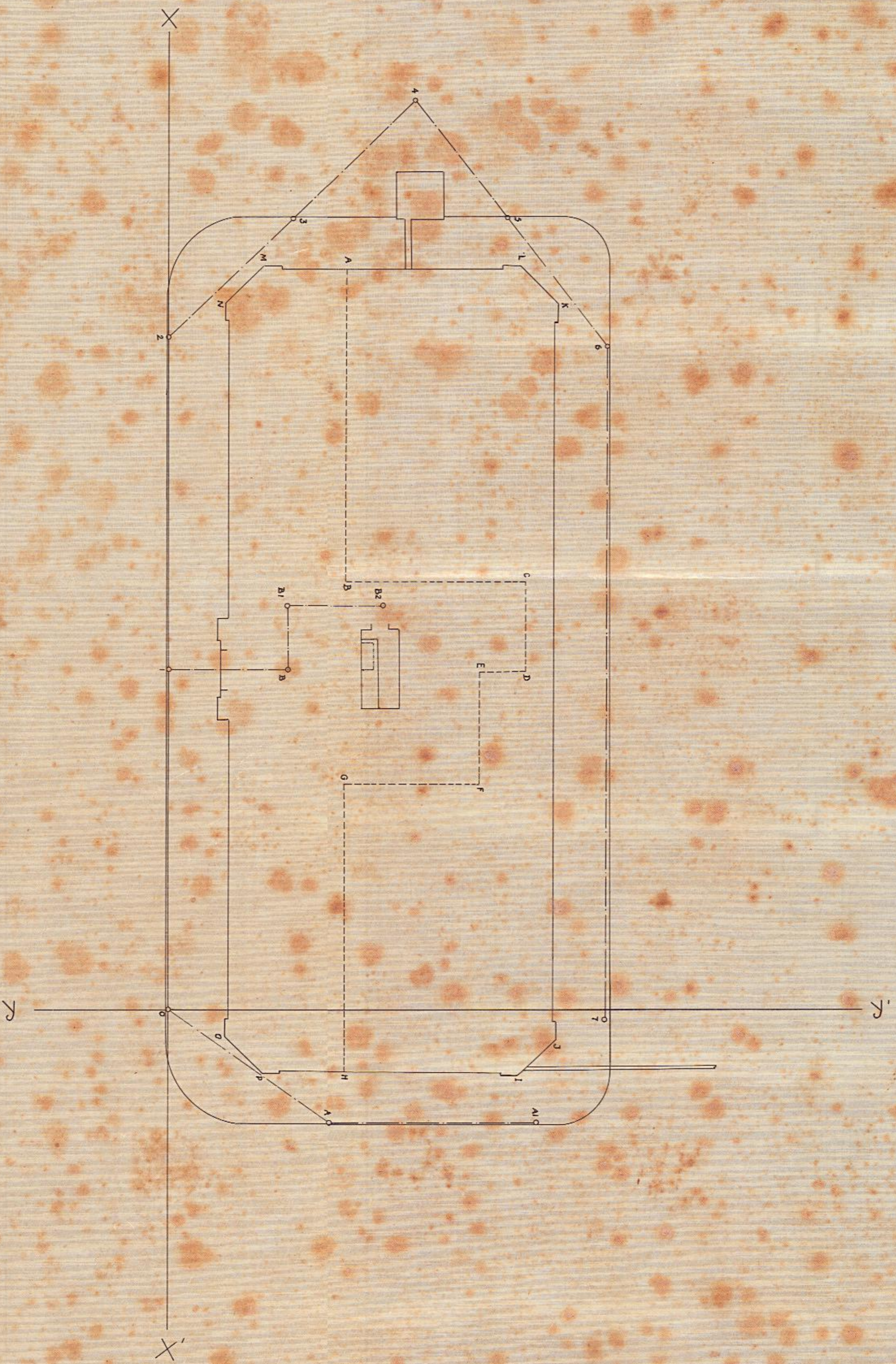

TI. S. O. U. P. O. NACIONAL
 DIR. CT. R. A. P. GOV. DA UNIAO
 S. D. B. I. O. T. A. O. S. S. E. R. V. I. C. I. O. S. DE ENGENHARIA
 MAPOTHECA
 PLANTA F. 129
 TUBO N.º 5
 P. L. S. N.º 2
 REGISTRO-LITRO II
 61910866/1923
 6/11/1923

TELA 14 - ARMº 1

Rio de Janeiro 29 de Novembro de 1923
Francisco de Paula
 Presidente Interno da Comissao
Fritz de Siqueira
 Chefe do 1º Sub-Comissao

Levado para
Francisco de Paula
 Engº

Desenhado por
Alvaro de Souza
 Desenhista

Copia conforme de
Hugo Leal

Servico iniciado e terminado
 na Residencia Interna do
 Engº Eusebio Naylor

