

# PLANTA DOS TERRENOS PERTENCENTES AOS HERDEIROS DO VISCONDE DE NICTHEROY

EM  
S. FRANCISCO - XAVIER

- 1885 -

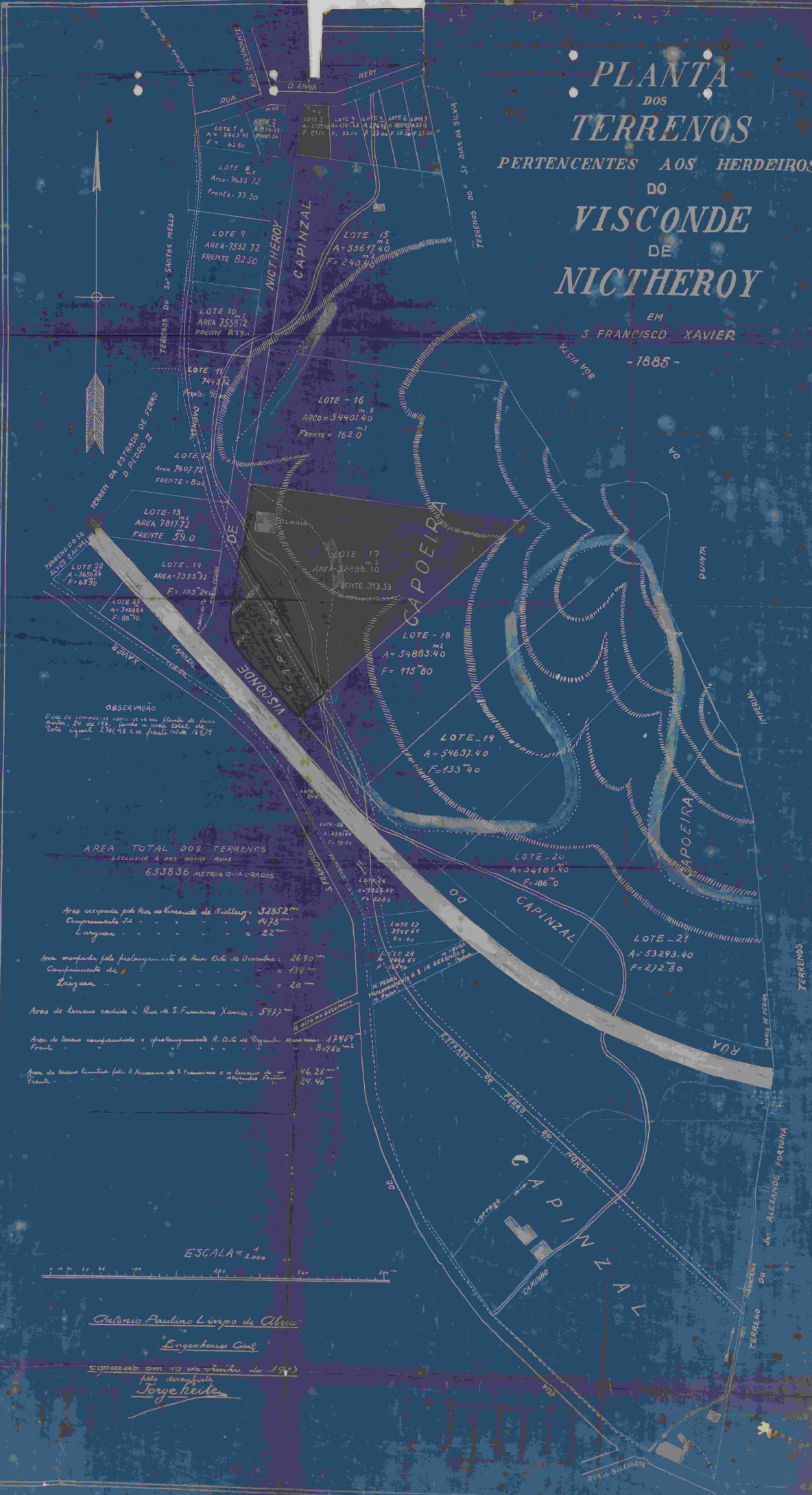

OBSERVAÇÃO  
Onde se compozer os pontos de sua  
fronteira, 24 de 24, com o ponto de sua  
cota igual 270,48 e o seu fronto de 162,71

AREA TOTAL DOS TERRENOS  
EXCLUSIVE A DOS RIOS  
653836 METROS QUADRADOS

- Area occupada pelo Rio do Visconde de Nictheroy: 32852m<sup>2</sup>  
Comprimento de . . . . . = 1478m  
Largura . . . . . = 22m
- Area occupada pelo prolongamento da Rua do Visconde de Nictheroy: 2680m<sup>2</sup>  
Comprimento de . . . . . = 134m  
Largura . . . . . = 20m
- Area de terreno cedido a Rua de S. Francisco Xavier: 5972m<sup>2</sup>
- Area de terreno comprimentado e prolongamento R. do Visconde de Nictheroy: 17464m<sup>2</sup>  
Fronte . . . . . = 80950m
- Area de terreno limitada pela A. Municipal de S. Francisco e o prolongamento de R. do Visconde de Nictheroy: 4625m<sup>2</sup>  
Fronte . . . . . = 2446m

ESCALA = 1/2000

Antonio Paulino Lins de Azevedo  
Engenheiro Civil  
copiado em 10 de Junho de 1923  
pelo desenhista  
Jorge Rebe